SHELF

Radhakrishnan Edition

SEP 6

40 Pages: English — 17-40

REGISTERED AT THE G.P.O. AS A NEWSPAPER

Join
JICHO
— THE EYE —
A KISWAHILI INDEPENDENT WEEKLY
It reaches consumers
circulating throughout East Africa.
P.O. Box 10374
NAIROBI

COLONIAL TIMES

Fly Aden Airways
always - all ways
A subsidiary of B.O.A.C

East African People's Own Weekly
NAIROBI, SATURDAY, 14th JULY, 1956.

Vol. 24 No. 2085.

Price -/50 cents

ઉપ રાષ્ટ્રપતિ ભલે પધાર્યા

નાઇરોબીને આંગણે પધારેલા ભારતના ઉપ રાષ્ટ્રપતિ ડો. સર્વપલ્લી રાધાકૃષ્ણનનું "કોલોનીઅલ ટાઇમ્સ" ના કાર્યકર્તાઓ, વ્યવસ્થાપકો અને લેખકો પ્રેમ ભર્યું સ્વાગત કરે છે.

* * *

ડો. સર. સર્વપલ્લી રાધાકૃષ્ણન એમ. એ. એલ. એલ. ડી. ભારતના ઉપ-રાષ્ટ્રપતિ કુરસદનો સમય પોતાના કુટુંબીજનો વચ્ચે પસાર કરે છે.

વિવિધ વર્તમાનપત્રોનો થોકડો લઇ કુટુંબના બાળકો તેમની પાસે દોડી આવે છે. ત્યારે એ બુઝર્ગ મહાપુરૂષ બાળકોની વાતોમાં પણ ખુબ ઉત્સાહ અને આનંદ દાખવે છે.

બુઝર્ગ અવસ્થા થવા છતાં તેઓ રમત ગમતના ખુબ શોખીન છે. દિલ્હી ખાતેના તેમના નિવાસ સાથે એક રમત ફંડાંગણની યોજના પણ કરવામાં આવી છે.

આ મેદાન ઉપર તેઓ પોતાના પૌત્રો સાથે ઘણીવાર જાતજાતની રમતો રમે છે. બધી રમતોમાં ક્રિકેટની રમત તેમને ખુબ પ્રિય છે.

આ મહાપુરૂષ આટલી ઉચ્ચ રાજ-દ્વારી કક્ષાએ હોવા છતાં કોઇપણ જાતના વ્યસનથી મુકત છે. તેઓ સંપૂર્ણ શાકાહારી છે અને ચા પીવાનો અજબ શોખ ધરાવે છે.

THE "COLONIAL TIMES" EXTENDS A HEARTY WELCOME TO DR. RADHAKRISHNAN TO E. AFRICA

Dr. Sir Sarvapalli Radhakrishnan, one of the world's best known philosopher-statesman among members of his family.

★ ઉપરાષ્ટ્રપતિ પોતાના કુટુંબ સાથે ★

FOUNDATIONS OF HUMAN HAPPINESS

War and post-war periods tend to bring into prominence the value of sciences, especially their practical applications. These are important for the conduct of wars and the comfort of citizens in peace. But if we have to give largeness and wisdom to men's outlook on life, we should lay stress og humanities also. The relation of sciences to humanities may be stated roughly to be one of means to ends. In our enthusiasm for the means we should not overlook the ends. The concepts of right and wrong do not belong to the sphere of science; yet it is, on the study of the ideas centring round these concepts, that human action and happiness ultimately depend. A balanced culture should bring the two great halves into harmony. The "Bhagwat Gita" is a valuable aid for the understanding of the supreme ends of life.

Dr. Sir S. Radhakrishnan

★

(For pictures of his arrival at the Nairobi E.A.A.F. aerodrome and procession, please see inside — English Section, pp. 17-40).

તમારા પોતાના અને મિત્રો સાથેના ફોટોગ્રાફસ માટે નાઇરોબીના નવી અને આધુનિક ઢબના ફ્રેમોરાઓથી સજજ થયેલ સ્ટુડીઓની મુલાકાત લો. બાળકોના ખાસ અનુભવી.

સ. પ. રા.
સ્ટુડીઓ
રીવર રોડ નાઇરોબી

જેવોરિયલ મંદિર
સત્યાય શિવાય સુંદરમ

AFRICA OPAQUE
આફ્રિકામાં બનતા બનતા નવા "આફ્રિકા ઓપેક"
E.A. Sole Agents:
AFRICA INDENTING HOUSE
H/Office: Box 552, MOMBASA
Branch: Box 2511, NAIROBI

ઝેબ્રા અને કેન્ગોની બ્રાન્ડ એકસરસાઇઝ બુકો બનાવનાર
ઇસ્ટ આફ્રિકા સ્ટેશનરી મેન્યુફેકચર્સ લિ.
પો. બો. ૫૩૧૫ કેકડી સ્ટ્રીટ નાઇરોબી ફોન ૫૮૩૬૬

(બાકી પાના બે થી)

લીધો હતો. બપોરે ૩ વાગે સવારે સવા નવ વાગે ઝાંઝીબાર જવા રવાના થયા હતા.

ઝાંઝિબાર

ઝાંઝીબારના એરે ડ્રોમ ઉપર બ્રિટીશ રેસીડેન્ટ તથા પ્રીન્સ અબ્દુલ્લાહ ભારતિય રાષ્ટ્રપતિના વિમાનની રાહ જોતા હતા. અને બરાબર દસ વાગે સૌ નેરી મુબારકબાદી આ રૂપેરી પંખી જેવું વિમાન ઉતરી આવ્યું.

ઝાંઝીબારના ફેટલાક ઉત્તમ જી પ્રજાજનો પાંચ મારફુજ-દુર વિમાનધર સુધી પ્રદેાંચી ગયા હતા. વિમાનમાંથી ઉતરેલા ઉપ રાષ્ટ્રપતિને પ્રિન્સ અબ્દુલ્લાહ દારોતેરા પહેરાવ્યા હતા. અને બાદ રેસીડેન્ટ સહાર સંબેાધન કર્યું હતું.

ઝાંઝીબરની ગરમ સુર્ય હજુ બરાબર તપેા ન હતેા ત્યાં નાગિરેથીની વટાથી છવાએલા રસ્તા નીચેના આ મેાંઘેરા મહેમાનની ગાડી ઝાંઝીબાર નજર તરફ રવાના થઈ ગઈ હતી.

અગિઆર વાગે ઝાંઝીબારના નામદાર સુલતાન સાથે આ મહાન તત્વવેતા અને રાજદ્વારી પુરૂષની મુલાકાત થઈ અને જે લગભગ આકલાકભાથી આ રૂપેરી પંખી જેવું વિમાન ઉતરી આવ્યું.

અગિઆર ૨ વાગે ઝાંઝીબારના નામદાર સુલતાન સાથે આ મહાન તત્વવેતા અને રાજદ્વારી પુરૂષની મુલાકાત થઈ અને ઝાંઝીબાર ટાપુના લેાકા જેવા જેવા અંધેરી ઝાંખી કલાક ચાલી હતી.

સાડા અગીઆર વાગે ઝાંઝીબારના રાજમાર્ગ ઉપરથી આ મેાંઘેરા મેમાન પ્રજાજનેાનું સ્વાગત ઝીલતા પસાર થયા. અને ઝાંઝીબાર ટાપુના લેાકા જેવા જેવા આકાશમાંથી આ રૂપેરી પંખી જેવું વિમાન ઉતરી આવ્યું.

ઝાંઝીબારના ફેટલાક ઉત્તમ જી પ્રજાજનેા પાંચ મારફુજ-દુર વિમાનધર સુધી પ્રદેાંચી ગયા હતા. વિમાનમાંથી ઉતરેલા ઉપ રાષ્ટ્રપતિને પ્રિન્સ અબ્દુલ્લાહ દારોતેરા પહેરાવ્યા હતા. અને બાદ રેસીડેન્ટ સહાર સંબેાધન કર્યું હતું.

ઝાંઝીબરની ગરમ સુર્ય હજુ બરાબર તપેા ન હતેા ત્યાં નાગિરેથીની વટાથી છવાએલા રસ્તા નીચેના આ મેાંઘેરા મહેમાનની ગાડી ઝાંઝીબાર નજર તરફ રવાના થઈ ગઈ હતી.

સાંજના સાડાચાર વાગે સૌએ ખલીફા સ્પોર્ટસ ગ્રાઉન્ડ ઉપર એક મીટીંગમાં ઉપ રાષ્ટ્રપતિએ સંબાધણ આપ્યું હતું.

રાતના નવ વાગે રેસીડેન્સીમાં ભેાજન સમારેભ ગેાઠવાયેા હતેા. અને દસ તારીએ ઉપ રાષ્ટ્રપતિનું વિમાન ઝાંઝીબાર છેાડી મેામ્બાસા જવા રવાના થયું હતું.

મેામ્બાસા

જુલાઈની દસ તારીખના સાડાદસ વાગે આવ્યા હતા. વાતાવરણમાં ઠીકઠીક ગરમી ફેલાતી જતી હતી. ત્યારે બપેારના જાદી વાગે ઉપ રાષ્ટ્રપતિની સવારી ફરીવાર રાજમાર્ગ ઉપર દેખાણી હતી. અને મ્યુઝીઅમને ઢાસ્પીટલ તથા અન્ય સ્થાનેાની મુલાકાત લીધી

મારૂં નિરોગી સ્વાસ્થ્ય !

with morning Andrews

કુદરતી સુંદરતા સ્વચ્છ આંખો અને તંદુરસ્ત ચામડીથી આવે છે. આ બધાને શુદ્ધ લોહીના પ્રવાહ ઉપર આધાર રાખે છે.

ઍન્ડ્રુઝ પેટ સાફ કરી તમારી સુંદરતા વધારવામાં મદદરૂપ છે.

શરીરની અંદરની સફાઇ માટે

ઉઠતજ તમારૂં શરીર સારૂં મન પ્રફુલ્લીત છે.?

દરરોજ નહિ પણ કદાચ ! જો સવારમાં તમને ઠીક ન લાગે તો નીચે પ્રમાણે કરવાથી ઠીક થશે.

(૧) ઍન્ડ્રુઝનો ૩જ્યો ઘોટો.

(૨) બે ટીસ્પુનફુલ પાણીમાં નાખી હલાવો.

(૩) ઉભરો આવતાંજ તે પી જાવ થોડા વખતમાજ ઉભરાવાળું ઍન્ડ્રુઝ તમોને સારા બનાવશે! મોઢું અને જીભને ગુણ કરે છે. લીવરને હલકું કરે છે.

બેકરે આજસેથી બધો પેટનો બીમારી કાઢી પેટ સાફ કરે છે. અને તમને તાજા અને સારા કરે છે.

૧/૪ પૌંડનાં સિ. ૨-૦૦

મુખ્ય વિક્રેતાઃ કલાર્ક મોરીસન ઍન્ડ કું° લિ. ૧/૨ પૌંડના સિ. ૩-૫૦ નાઇરોબી, મોમ્બાસા, દારેસલામ અને ઝાંઝીબાર.

પણ ફકત મચ્છરદાની પુરતી નથી.

PALUDRINE

તેનો માત્ર ઉપાય છે

પૂર્વ આફ્રિકાના મુખ્ય એજન્ટ સ્મીથ મેકેન્ઝી ઍન્ડ કું° લિ. નાઇરોબી અને દરેક ગામનો

સ્વ. પં. મદનમોહન માલવીઆ

આપણી અભુતપુર્વ મહેમાન ડો. સર્વપલ્લી રાધાકૃષ્ણનના ૬૭ વર્ષના હતા. સર્વપલ્લી રાધાકૃષ્ણન ઈ. સ. ૧૯૩૪ થી ૧૯૪૮ સુધી એટલે કે દસ વર્ષના લાંબા ગાળા દરમિયાન બનારસ યુનિ-વર્સિટીના ઉપકુલપતિ હતા. આ બનારસ વિદ્યાપીઠના સ્થાપક અને ધડવૈયા પંડિત મદનમોહન માલવીયા હતા. આ દશ વર્ષનો ગાળોજ એક રીતે ડો. રાધાકૃષ્ણનને પ્રીતિ કળાઇ આપનારો પણ છે એટલે આજના ખાસ અંકમાં પંડિત માલવિયાજીને યાદ કરીએ એ સર્વથી યોગ્ય ગણાય.

પંડિત માલવિયાનું મોટામાં મોટું પ્રદાનકાર્ય તે આ બનારસ વિદ્યાપીઠ. તેણે આ વિદ્યાપીઠને જન્માવવા અને વિકસાવવા જ એ જીવ્યા અને એને માટે જ એ મર્યા. અહ્લાદ એમનું દૃઢપૈ દેશપ્રેમ માટે સદા ધ્યયવંતુ રહેલું જ હતું. કેટલીકવાર સૈધ્ધાંતિક મતભેદને કારણે એઓ હિંદી મહા-સભાથી અલિપ્ત જેવા થઈ જતા પણ પણ દેશની અહીની જરૂરિયાત વખતે આ સર્વ મતભેદને બાજુ પર મૂકી એ મહાસભા સંચાલિત સ્વરાજની લડતમાં જુકી જ પડતા.

મુંબઇમાં તિળક મહારાજની સંવત્સરીની ઉજવણી પ્રસંગે મુંબઇની અભિમાની સરકારે લોકસ્વરાજને પ્રિન્સેસ સ્ટ્રીટ પર અટકાવ્યું પણ પ્રજાએ નમતું ન આપવાથી લાઠીમાર કર્યો. આ વખતે માલવિયાજીએ જે અડગતાથી અને નિર્ભયતાથી લોકોને પીઠબળ આપ્યું. હતું તે ભુલાય એમ નથી. આખરે સરકાર ઘુંચળતી નહોતી તો પણ એમની ધરપકડ કરવી પડી હતી. ને માલવિયાજીએ પણ જેલ જવાનું પસંદ કરી નમતું નહોતું જ આપ્યું.

અને તે પછી તો એઓ ૧૯૩૨ની જડતમાં છ મહિના જેલને મહેલ ગણો આવ્યા. હિન્દવાસીઓના હૈયામાં એમણે એવું અદ્રા સ્થાન પ્રાપ્ત કર્યું હતું. કે એક નહિ પણ વધારે વખત મહાસભાના પ્રમુખ સ્થાનના મહાન પદે એમને બિરદાવ્યા હતા.

હિન્દુ ધર્મના એ ચુસ્ત હિમાયતી હતા. એટલું જ નહિ હિન્દુ સંગઠનમાં એમનો ફાળો જબરજસ્ત મણાય અહ્લાદ 'હિન્દુ' ની વ્યાખ્યા એમની વિશાળ હતી, પણ એ વ્યાખ્યા જ એમનું દિલચોરેલું દરિયાવ હતું તે બતાવે છે. હિન્દુ મહાસભાના પ્રથમ અધિવેશનમાં એમણે હિન્દુની એમની વ્યાખ્યા નીચેના શબ્દોમાં સ્પષ્ટતાથી જાહેર કરી હતી.

"હિન્દુ એટલે હિન્દમાં સ્થા-પાયેલ કોઇ પણ ધર્મનો અનુયાયી."

એમના મજબુત મનની અને નિશ્ચય આત્મબળની તો દુરમનો પણ ખ્યાતિ ગાતા. અને એ બળજ એમના જીવનની સફળતાઓ આધાર હતો. એમ કહી શકાય.

એક વખત એવું બન્યું કે ૧૯૮૫માં સ્થપાયેલ આપણી હિન્દી મહાસભાનું બીજું અધિવેશન ૧૯૮૬માં કલકત્તામાં દાંડાભાઈ નવરોજ જેવા મહાન આગેવાનના પ્રમુખ પદે ભરાવવાનું હતું. આ વખતે પાછા પડે એવા ન હતા. દેશભરનાં ચુંનદા વિદ્વાનો અને સુપ્રસિધ્ધ પીઢ આગેવાનો આગળ એમને સુધારણાનો રાહ બતાવનાર આ 'છોકરો' કોણ ? પણ એ છોકરાએ વિદ્વતાપુર્ણ દલિલે સાથે પોતાના વિષયને નિડરપણે એવે સુંદર ન્યાય આપ્યો કે બધાં મોંમ

(અનુસંધાન પાનું ૧૪ ઉપર)

★ સોના હૈયાનો તું હાર ★

સૌના હૈયાનો તું હાર
ઓ રાધાકૃષ્ણન
સૌના હૈયાનો તું હાર

મહાજ્ઞાની મહાપ્રજ્ઞ એકલો અજોડ તું
વિશ્વપ્રેમી, ભારતનો પંડિત પ્રકાંડ તું
આવ્યો અમ અંધારે દ્વારઃ- ઓ રાધાકૃષ્ણન.

શાંતિનો સંદેશો જગને સુણાવવા તું
મુકિતની મોજ માણી સૌને માણાવવા
ઘુમે છે ચોદિશ આવારઃ- ઓ રાધાકૃષ્ણન.

ઈર્ષા અહંતાની સોડમાં સડેલાને
શસ્ત્રોના સેતાની પંથે પડેલાને
પ્રબોધે પંચશીલ સારઃ- ઓ રાધાકૃષ્ણન.

દુ:ખિયારી દુનિયાને દેતો દિલાસો
હિમ્મત નવ હારો કદી નવ દબાસો
પ્રેમ નીર પાતાં અપારઃ- ઓ રાધાકૃષ્ણન.

ગાંધીજીનો સંદેશો જગને જણાવતો
પંડિત જવાહરનો ઝંડો ફરકાવતો
પૃથ્વીનો મેળવતો તું પ્યારઃ- ઓ રાધાકૃષ્ણન.

ભારતની સંસ્કૃતિનો એકલો ફીરસ્તો
સાચો અજાત શત્રુ સહુ તારા દોસ્તો
ધન્ય અમ ભારતી અપારઃ- ઓ રાધાકૃષ્ણન.

—વસંત નાયક.

ડો. સર્વપલ્લી રાધાકૃષ્ણનની જીવન ઝરમર

ત્રણ કરોડની વસ્તી ધરાવતા ભારતમાં ડો. સર્વપલ્લી રાધાકૃષ્ણન હાલ ઉપ રાષ્ટ્રપતિ પદે છે. તેઓ દુનિયાના મહાન વિચારકોમાંના એક છે. એક મહાન તત્વજ્ઞાનીન કોઈ દેશમાં આવું, બહુમાન ભાગ્યેજ મલ્યું છે. ધનિકોને પાને પણ આવા બનાવો હજુ સુધી નોધાયા નથી.

મહાન તત્વજ્ઞોનો જન્મ ઈ. સ. ૧૮૮૮ ના સપ્ટેમ્બર માસની પાંચમી તારીખે એક રૂઢીચુસ્ત હિન્દુ કુટુમ્બમાં થયો હતો. દક્ષિણ ભારતનું તીરૂતની ગામ કે જ્યાં તેમનો જન્મ થયો હતો. તે હજુ પણ યાત્રિક યાત્રાળુઓ માટે યાત્રાનું સ્થળ બની રહ્યું છે. ક્રીશ્ચિઅન મીશનરી સ્કુલમાં તેઓએ ૧૨ વર્ષ સુધી અભ્યાસ કર્યો.

૧૭ વર્ષની વયે તેઓ મદ્રાસ ક્રીશ્ચીયન કોલેજમાં દાખલ થયા. તત્વજ્ઞાન તેમનો પ્રિય વિષય હતો. "ઓથીક્સ ઓફ વેદાન્ત" એ વિષય ઉપર એક યાદગાર નિબંધ લખી તેમણે એમ. એ. ની પરીક્ષા પાસ કરી.

ઈ. સ. ૧૯૦૯ થી ૧૯૧૭ સુધી મદ્રાસની પ્રેસીડેન્સી કોલેજમાં તેઓ ફીલોસોફી શાખદાવતા હતા. બાદ માઇ-સોર યુનિવર્સીટીના ફીલોસોફીના પ્રાધ્યાપક (Professor) તરીકે તેમની નિમણુંક થઈ. આ દરમ્યાન તેઓએ "ડો. રવિન્દ્રનાથ ટાગોરની તત્વજ્ઞાન વિષેની સમજણ" (The Philosophy of Dr. Ravindranath Tagore) અને "હાલના ધર્મ યુગમાં તત્વજ્ઞાનનું સ્થાન" (Reign of religion in contemporary philosophy) એમ બે પુસ્તકો લખ્યાં.

ઈ. સ. ૧૯૨૧ થી ૧૯૩૧ સુધી તેઓ કલકત્તા યુનીવર્સીટીના ફીલો-સોફીના પ્રાધ્યાપક તરીકે રહ્યા હતા. આ અરસામાં તેઓએ એક મહાન ગ્રંથ "ભારતીય તત્વજ્ઞાન" (Indian philosophy) લખ્યો. આ પુસ્તકમાં તેઓએ ભારતિય સંસ્કૃતિ અને ધર્મ તથા તત્વજ્ઞાન વિષે અૈતિહાસિક અવલોકન કર્યું. ઈસુ પહેલાનાં ૩૦૦ વર્ષ પુર્વે ભારતમાં ધર્મ અને તત્વજ્ઞાન કયા સ્વરૂપમાં હતા તેનું વિદ્વતાવીક્રન કર્યું. તેમના આ યાદગાર પુસ્તકે ભારતના તત્વજ્ઞાન વિષેની મહીતિ સારા જગતને આપી. ભારતની સમગ્ર કોલેજોમાં આ પુસ્તકને અભ્યાસના માધ્યમ તરીકે લેવામાં આવ્યું.

ત્યાર પછી તેમના અન્ય બે પુસ્તકો બહાર પડયાં 'વિચારક દ્રષ્ટિએ જીવન" (An idealist view of life) બીજું "પુર્વના દેશોની ધર્મ વિષેની માન્યતા અને તેને લાગતી પશ્ચિમના દેશોની વિચારશૈલી" આમના પ્રથમ પુસ્ત-કમાં ઈ. સ. ૧૯૨૬માં તેઓએ હુંડન અને માન્ચેસ્ટર વિદ્યાપીઠમા હિબર્ટ ભાષણમાળા ઉપર કરેલ બે ભાષ-ણોનો સંગ્રહ ઉતારવામાં આવેલ. જ્યારે બીજું પુસ્તક ઓકસફર્ડ વિદ્યાપીઠમાંઈ. સ. ૧૯૩૬-૩૮ દરમ્યાન કરેલ વ્યાખ્યાનનો સંગ્રહ છે. ઓકસફર્ડ વિદ્યાપીઠમાં, ભારતીય અને અન્ય પુર્વના દેશોના ધર્મ અને તત્વજ્ઞાન વિષેની સમજણ આપવા, તેમની પ્રાધ્યાપક (Professor) તરીકે નિમણુંક થઈ. ઓકસફર્ડ વિદ્યાપીઠમાં પ્રાધ્યાપક તરીકે નીમાનાર તેઓ પ્રથમજ હિંદી હતા. તેમનો આ બે પુસ્તકોએ પશ્ચિમના પ્રખર તત્વ-વેત્તાઓને ભારતીય તત્વજ્ઞાન વિશે વિચાર કરતા કરી મુકયા.

તત્વજ્ઞાન વિશેની તેમની દીર્ઘ દૃષ્ટિ અને આંતરદૃષ્ટિ બાબતેમાં તેમની આ વિષય ઉપરની કુશલીમને ઈ. સ. ૧૯૩૭માં લીગ ઓફ નેશનસ (હાલના યુનાઈટેડ નેશનસ) જેવી મહાન સંસ્થામાં જુદા જુદા દેશોના બાદ્રાહ બાહુસીની તર્જ-સહિત અને વિચારોની આપલે કરવાની સંસ્થાના સભ્યપદે તેમની નિમણુંક થઈ.

આજ વર્ષે આંધ્ર વિદ્યાપીઠના (University) ઉપકુલપતિ (Vice-Chancellor) તરીકે તેમને નીમણુંક થઈ. ત્રિસ વર્ષની યુવાન વયે તેમને બ્રિટીશ ક્રીકેટોમાંની ફેલોશીપનો મહાન ડીગ્રી મળી. આ સમયે તેમણે ભગવાન બુદ્ધના જીવન ઉપર પ્રકાશ નાંખ્યો. તેમનો આ પ્રબંધને દેશ વિદેશમાં બહુ સારો આવકાર મલ્યો. સ. ઈ. ૧૯૩૯ માં બનારસ વિદ્યાપીઠમાં તેઓ ઉપ કુલપતિ (Vice Chencellor) તરીકે નિમાયા હતા. સને ૧૯૪૪માં તેઓ ચીનની સરકારનું આમંત્રણને માન આપી ચીનના પ્રવાસે ગયા. ત્યાં તેઓએ તત્વજ્ઞાન અને ધર્મ વિશે બધા આખ્યાનો કર્યા. જે "ભારત અને ચીન" (China & Bharat) નામના ગ્રંથમાં પ્રસિદ્ધ કરવામાં આવ્યા છે.

વિષયૂદ્ધ બાદ "સમાજ અને ધર્મ" વિષેનું તેમનું પુસ્તક બહાર પડયું. કલકત્તા વિદ્યાપીઠમાં કરેલ "કમલા વ્યાખ્યાન" માળામાં કરેલ ભાષણોના આ પુસ્તકમાં સંગ્રહ હતો. આ સાથેજ આપણા ધર્મગ્રંથ "શ્રી મદ ભગવત ગીતા" તેઓએ ધર્મ અને ફીલસુફીથી અર્ચા કરી, અને "શ્રી ભગવદ ગીતા" નામે પુસ્તક પ્રસિધ્ધ કર્યું". આજે પણ વધુ ને વધુ લોકોને 'શ્રી ભગવદ ગીતા' ના પુસ્તકમાંના ધર્મ અને પવિત્ર ભાવના-વાળાં તેમના લખાણો બહુજ પસંદ પડે છે.

"સમાજ અને ધર્મ" (Religion and Society) માં તે એ.એ પુ. ગાંધીજીના સેવાભાવની ખુબ પ્રશંસા કરી હતી. આજ પુસ્તકમાં તેઓએ એમ પણ લખ્યું હતું કે એક દિવસ એવો આવશે જ્યારે પુ. ગાંધીજી જગતના કલ્યાણે માટે પોતાનું જાત કુરબાન કરશે.

થોડા સમય પહેલાંજ કલકત્તાની મેક-ગીલ વિદ્યાપીઠમાં કરેલા વ્યાખ્યાનોનો સંગ્રહ "પુર્વ અને પશ્ચિમ" અને પ્રલાપોતો એ વિષય ઉપર પ્રસિદ્ધ કરેલા પુસ્તકને પણ સોકો તરફથી સારો આવકાર મલ્યો. આ મહાપુરૂષને દેહ વિદેશમાં અનેક રીસોસોફરે જુદા જુદા પ્રસંગોએ પુસ્તક, નિબંધ, અને વ્યાખ્યાન દ્વારા પ્રેમાળ આવકાર આપ્યો છે. આમાંનું અતિ પ્રસિદ્ધી પામેલું 'જીવંત વ્યકિતઓનુપુસ્તકાલય' (Library of Living persons) પણ એમણે જ બનાવેલું છે અને તેમને તેમના ૬૦મા જન્મદીન નિમિતે અમેરીકાના મહાન વેબકેમ્બ ની ભેટ આપેલ છે.

તેમને ઓકસફર્ડ, કેમબ્રીજ, જર્મન, ફ્રેંચપ્રોવીઝ, હાર્વર્ડ, મેકગીલ, રોમ, બુખારેસ્ટ, આમ્સ્ટર્ડમ, સીલોન અને હિન્દની ઘણી વિદ્યાપીઠોએ (Universities) ડોકટરની બહુમાનભરી ડીગ્રી આપી છે.

ઈ. સ. ૧૯૪૬માં તેઓ વ્યાખ્યાન આપવા અમેરીકા ગયા. આજ વર્ષમાં તેમોને યુનાઈટેડ નેશન્સની (યુનાઈટેપણા સંસ્થીતીમાં (UNESCO) ફારતના પ્રતિનિધિ તરીકે નિમવામાં આવ્યા, જે પદ તેઓ અત્યારસુધી ભોગવે છે.

ઈ. સ. ૧૯૪૯માં તેમની સોવિયેટ રશિયામાં ભારતના એલચી તરીકે નિમણુંક થઈ. તેમની કુનેહ, સરળ સ્વભાવ અને વિશ્વશાંતિ માટેના પ્રેમને લીધે મસ્કોમાં તેમને માટે લોકોને બહુમાન હતું.

ઈ. સ. ૧૯૫૨માં તેમની ભારતના ઉપરાકૃપતિ તરીકે નિમણુંક થઇ. આ ટોચાની કુમે તેઓ ભારતની રાજ-

દુનિયાની કેટલી યુનીવર-સીટીએ ડો. રાધાકૃષ્ણને ડીગ્રી આપી છે.

કલકત્તા યુનીવરસીટી, બનારસ યુની. ઓકસફર્ડ, યુની. કેમ્બ્રાજ યુની. લંડન યુની. કોલંબીઆ યુની. હાવર્ડ યુની. મેકગીલ યુની. રોમ યુની. આયરીશ. યુની. સીલોન યુની. અને પેકીંગ યુનીવરસીટીએ તેમને ડોકટ-રની બહુમાનભરી ડીગ્રી એનાયત કરી છે.

આપણા નગરમાં પધારતા ભારતિય ઉપ રાષ્ટ્રપતિ ડો. સર્વપલ્લી રાધાકૃષ્ણનને

★

એલ. કે. જાની

★

સપ્રેમ આવકાર આપે છે

★

પાર્ક રોડ ઉપરની અમારી મીઠાઇની દુકાનેથી આજના મહાન અવસરે ખરીદી. જાંબુ, પેંડા, રસગુલ્લા કુરાળી ચેવડો અને બીજી અનેક વસ્તુઓ એક સ્વાદીષ્ટ વાનગીનો સ્વાદ લેવા આવવાનું જગતને આમ ત્રણ પાડયે છે.

★

ફોન ૨૧૦૦૫ બોકસ ૭૨૦

એલ. કે. જાની પાર્કરોડ નાઇરોબી

સાચા માણસ બનો

સાચી તંદુરસ્તી મેળવો વોટર ફ્રુફીંગ કરવાથી પેટિક છેતે તમને પણ તાકાત આપે છે. જો તમે એક અઠવાડિયું લેશો તો તમને કેવી તુરત બળવાન બનાવશે.

વોટર ફ્રુફીંગ કરવાથી તમારા કુટુમ્બની તંદુરસ્તીનું રક્ષણ કરો. એક બોટલ ૬ મેળમાં ઘરમાં સૌને અને દરેકજ રહો.

તાકાત અને આરોગ્ય માટે

Waterbury's Compound

વધારી પૂછપરછ માટે: બ્રિટિશ ઈસ્ટ આફ્રીકા કૉર્પોરેશન લી.

ધી ઓરિએ લાઇફ એસ્યુરન્સ કું. લિ.
(સ્થાપના ૧૯૦૮)
૧૯૫૬માં છેલ્લું અપાએલ બોનસ
રૂા. ૧૬/= ના દરોના વિમા ઉપર દર વર્ષે દર હજારે
રૂા. ૧૫/= ઍડીશનલ વિમા ઉપર દર વર્ષે દર હજારે
દરેક યોજના મુજબ ૧૯૫૬થી પ્રિમીઅમના દરમાં ૫ ટકા ઘટાડો કરવામાં આવ્યો છે.
વિમો ઉતરાવી ઘટાડેલ પ્રિમીઅમ અને ઉંચા બોનસના ફાયદા ઉઠાવો.
મોતી ડી. હીરા
બ્રિ. પૂર્વ આફ્રિકા માટેના મુખ્ય એજન્ટ
ટ્રેઝરી બિલ્ડીંગ, મોમ્બાસા ફોન. ૪૮૫૫. પો. બો. ૩૮૩

ચૂકશો

જવાબ આપનાર : 'ગ્રા. ચકોર'

કીર્તિકાર પંડીત (માધવાણી નગર) સ. કેરબા વાયરલેસ ઉપર મારે કરમાયેલ મોકલવી છે તો કેટલાં ગામન કઈ બાબામાં લખી મોકલવાં?

જ. ગામન ગમે તેટલા લખશો તો ચાલશે. ગુજરાતી-અંગ્રેજીમાં પત્ર-વ્યવહાર કરી શકે છો.

સ. આપનું સાચું નામ જણાવશો?

જ. આ નામ ખોટું છે એમ તમને કોણે કહ્યું?

આ સપ્તાહનો સવાલ

★ ★

સક્રોપ (નાકરોળી)

સ. એક બીજા દેશના નેતા પરદેશ જાય છે તેનાથી દેશને શું ફાયદો?

જ. ફાયદો બહુ મોટો છે. એવીરીતે શુભેચ્છા પ્રવાસ કરવાથી તે દેશની વાસ્તવિક સ્થિતિનું જ્ઞાન પરદેશીઓને રાખી શકાય છે.

અને બીજા દેશ તેના વિરુદ્ધ ખોટો પ્રચાર કરતા હોય તો તે પણ અટકી જાય છે.

તેમ જ પરદેશમાં પ્રજા કેટલી સુખી દુઃખી છે તેનું જ્ઞાન મળવાથી આપણા દેશમાં પેલુ એવા સુધારા-વધારા કરી શકાય છે. કેટલાએ પુર્વગ્રહ અને ગેરસમજુતિઓ આવા પ્રવાસથી દુર થઈ જાય છે.

સ. એરટ્રેલમા કઈ શાંકત ઉપર વિકાસ સાધી રહ્યું છે?

જ. એરટ્રેલિયામાં પહેલાં તો સેનુ ખુબ મળતું. એટલે ઈંડોથી ટાલેટો વસ્ત્રોમા જવા લાગ્યા.

પણ પછી ઘેટાંના ઉછેર ઉપર અને ઉનના વેપાર ઉપર ઉતરી પડયા. આખરે એરટ્રેલિયા સારામા સારું ઉન ઉત્પન્ન કરે છે.

અને રેહલ રેમ મોટરનો વપરાશ ત્યા ખુબ છે. અંધુ શ્રીમંત બની ગયું છે.

શ્રી. યશવંત યુ. દવે (નકુરૂ) સ. સંયુકત રાષ્ટ્ર સંઘની સલાહતી સમીતીના અધ્યક્ષનું અને તેના નબળા હકકો વિશે કંઈ પ્રકાશ ફેંકશો?

જ. આ વિશે એક વિસ્તૃતવાર લેખ તૈયાર થાય છે. થોડા સમયમાં આ પત્રમાં પ્રસિદ્ધ કરવાનું તંત્રી કહે છે.

સ. ભારતમાં વર્તમાન પત્ર વાંચનારની સરેરાસ શું?

જ. બહુ જ ઓછી બીજા દેશોને કીસાંએ તરકમજકકે કુલ વસ્તીના માત્રા ૩.૨૭ ટકા.

બી. એસ. કાપડીઆ (કીસુમુ) સ. કીસુમુના મીઠા દરીઓ કહેવાય છે તેનું શું કારણ?

જ. ખરેખર તો એ એક સરોવર છે. એ દરીઓ નથી. લેખક ખોટા અથવા વિકટોરીઆના લેખક એનું નામ છે.

સ. યૌવન અને સ્વતંત્રતા સાથે રહી શકે?

જ. જરૂર રહી શકે એ સંયમ અને સદાચાર ખીલેલા હોય તો પછી સ્વચ્છંદતા ન આવે.

ઘનશ્યામકુમાર આર. (મિઝાસા) સ. મહીનામાં એક વખત ઓ ઉપયોગી ફીલ્મની યોજના બહાર પાડી ન શકે? જેથી ઓ વિભાગ ચુંજતો રહે?

જ. વિચાર સુંદર છે. પણ ફીલ્મ કોણ તપે આપશે? મેં તંત્રીને આ બાબત પુછ્યું ત્યારે મને સંભળાવ્યું કે "ફીલ્મી બી. બકોર ગજવું બહુ ગરમી કરે છે."

સ. ભારતની મહાન નારીઓના જીવન ચરિત્ર ક્યા. ટા. માં ક્રમ લેવામાં નથી આવતા?

જ. કુ. બીના અને બાનુબેન બે માટે તૈયારી કરી રહ્યા છે. ધીમે ધીમે બધું આવતું જશે. છતાં તમારી પાસે કંઈ લખાણ તૈયાર હોય તો રવાના કરી દેજો.

સુરેશ અને સુમિત્રા પટેલ (મરૂશા)

સ. માટી પાટા ઉપર ચાલે ત્યારે એકબારો અવાજ સાંભળે થયા કરે છે. વચ્ચે આંચકા આવે ઘટાડા. પણ ક્રમ થાય છે. પાટા ફ્રોત વાંકાચુંકા નથી હોતા.

જ. ખટાકા થવાનું કારણ દરેક બે પાટાનું જોડાણ છે. ત્યાં જે આંચો પડે છે તેને લીધે પૈડું ત્યાં ખટાકા કરે છે. અને આંચકાનું કારણ બે કબ્બા વચ્ચેનું અણુર જોડાણ કારણરૂપ બને છે.

સ. પર્વત ઉપર વાદળાં ક્રમ વધારે હોય છે?

જ. પર્વતની ઉંચી સપાટી સુધી વાદળાં અવારનવાર દેખાય છે. કારણકે બીજા ઠેકાણા કરતાં એ શીખર પાસે જરા વધારે ઠંડી રહે છે. તેથી ત્યાં વાદળાં ઘેરું સ્વરૂપ ધારણ કરે છે.

અબ્દુલ અઝીઝ આઝાદ નકુરૂ.

સ. મારો મિત્ર જાદુગર, જોષી, ભુત પ્રેત, દોરાધોરા, વિગેરેનો ભોગ બન્યા છતાં જરા પણ તકલીફ પડતાં પાછો આવા વહેમનો ભોગ બને છે.

જ. તકલીફ, દુઃખ, કે સંકટમા તમારા મિત્રને આશ્વાસનની જરૂર છે. તમે તેને એકલો દિલાસો આપી શકતા નથી એટલે તે આવા વહેમમાંથી દિલાસો શોધવા દોડે છે.

માનવી માત્ર આવી નબળાઈને વશ છે. કે કોને કોઈરૂપે સંકટમાં તે સહારો શોધે છે.

●

૩ કારણોસર તમારા કુટુંબને મારમાઇટની જરૂર પડે છે.

૧. મારમાઈટ સંપૂર્ણ શાકાહારી અને પુષ્ટિકારક છે અને તમારા કુટુંબને તંદુરસ્ત રાખે છે.

૨. મારમાઈટ તમને અને તમારાં બાળકોને રોગ મુકત રાખે છે.

૩. મારમાઈટ ખોરાકને વધુ પૌષ્ટિક બનાવે છે. જ્યારે ચોખા, સુપ, સેવરીજ વિગેરે તમારા અનગમતા ખોરાકમાં ઉમેરવાથી જાય વધારે તેવી ખુશ્બો આપે છે.

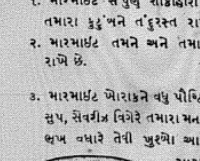

મારમાઇટમાં માંસ કે જાનવરની ચરબી નથી

આજેજ ખરીદો અને વધુ પૌષ્ટિક અને જહેજતદાર ખોરાક મેળવો.

સંપૂર્ણ શાકાહારી, પુષ્ટિકારક અને હાથના સ્પર્શથી મુકત એવું.

MARMITE

તમારા કુટુંબના સ્વાસ્થ્ય માટે વાઈટામિન બી. નાં તત્વોવાળો ખોરાક.

એજન્ટો:-અસ્કદીન એન્ડ કંપની, લિ., પો. બો. ૧૩૨, નાકરોળી

પૂર્વ આફ્રિકામાં ઉચ્ચ કક્ષાની કેળવણી

લેખક :- **ડૉ. આર. કે. યાજ્ઞિક**

આફ્રિકાની પ્રજાને શિક્ષણ તથા વૈદકિય મદદ કેટલુંક નિરસ્તરાર્થ બીજા નંબરનું તરફથી મળી રહેતી છતાં આધુનિક પદ્ધતિએ શિક્ષણની સગવડ હજુ માત્ર થોડા સમત પુરત જ થઈ છે.

બીજા વિશ્વ યુદ્ધ પહેલાં આ દેશમાં માત્ર ગણી ગાંઠી પ્રાથમિક અને માધ્યમિક શાળાઓ અહીં તહીં દૂર સુદર આવી રહેલી હતી. આવી પરિ-સ્થિતીમાં કોઈ જાતના ઉચ્ચ શિક્ષણને સ્થાન જ ન હતું. આવા સમયે જ્હોનો પુરોપીઅન વસાહતીઓ અને ઉચ્ચ કક્ષાના અમલદારો પોતાના બાળકોને બૌદ્ધાત્મિક દ્રષ્ટિ કેળવવા માટે ઈંગ્લેંડ રવાના કરી દેતા. આવા સંજોગોને પરિણામે લાખની આંશિયન જનતાના બાળકો ભાગ્યે જ મેટ્રીકથી આગળ અભ્યાસ કરી શકતા.

પણ લડાઈ પુરી થઇ ત્યારે સાર્વત્રિક વિકાસ શરૂ થયો. અને ઈસિવનો મોટી સંખ્યામાં બારનમાં અથવા પુનાસ્થિત ઈંડિઅમાં જેવું ઉચ્ચ શિક્ષણ માટે જવા લાગ્યા. એ સમયમા શ્રીમંત અને ગરીબ બાળકોની એક જ દ્રષ્ટા હતી કે તેમના ફરજંદો પરદેશમાંથી ડોકટર અને બેરીસ્ટર બની આવે અને આ દેશમાં ધમધોકાર ધંધો ચલાવે.

લગભગ ૧૯૪૦ની સાલથી પુર્વ આફ્રિકાના પ્રદેશોમાં પ્રાથમિક અને માધ્યમિક શિક્ષણમાં ઝડપી વધારો થવા લાગ્યો. અને આના અનુસંધાનમાં અસ્કયીમ કમીશને એક રીપોર્ટ પણ થડી કાઢેલો હતો. જેના પરીણામે ઈંગ્લેંડની સરકારે ઉચ્ચ કક્ષાની કેળવણી માટે, યુ. કે. ની દરેક યુનીવરસીટીના પ્રતિનીધીત્વ સાથે ઈન્ટર યુનીવરસીટી કાઉન્સીલના રચના કરી. આ કમીશને, જમાનાને અનુકુળ અને વહેવારુ શિક્ષણને ઉપયોગી થાય એ હેતુ નજર સમક્ષ રાખી યોગ્ય કેળવણીની કક્ષાઓતેની રૂપરેખા નકકી કરી. ઉપરાત આ કામને સફળ બનાવા શકે તેવા ઉચ્ચ કક્ષાની કેળવણી પ્રમેયો શિક્ષકો પણ જરૂરીયાત નકિક કરી.

ટેકનીકલ સ્કુલ તરીકે યુગાંડામા મકરેરે કોલેજનો સ્થાપના ઈ. સ. ૧૯૨૨માં થઈ. તેજ કોલેજમાં ૧૯૩૮થી ઉચ્ચ કક્ષાના કેળવણી શરુ થઈ. છતાં હજુ હમણા સુધી એવું કે વર્ગો અંગ્રેજી એ કોલેજ ફકત આફ્રિકન વિદ્યાર્થી માટે જ હતા પણ હવે એમા હવે થોડા પ્રાતિય સુધારા થયા છે અને અમુક ક્રમિયન તથા પુરોપીઅન વિદ્યાર્થીઓના સમાવેશ કરવામાં આવ્યો છે છતાં હજુ કેટલાએ સંજોગોને લીધે મર્યાદીત સંખ્યાન પુરોપીઅન સિસ્ટમ મુજબની આફ્રિકનની માગની જ એ કોમર્સ ગ્રેજવેટ છે. ઉચ્ચ કેળવણીમાં અહીં પુર્વ આફ્રિકામાં રંગ-ભેદ નથી એ ઉલ્લેખ અને આશ્વાસનપ બાબતે વિસ્તાર છે.

આ કોલેજને કેટલાક ખાસ સત્તા પણ સાથે. ઈંડન યુનીવરસીટી, યુનીવરસીટી કોલેજ તરીકે માન્ય કરી. અને ૧૯૫૩ના બી. એ. તથા બી. એસ. સી. ની પરીક્ષાઓ પ્રથમવાર આ કોલેજમાં લેવાણી.

આ કોલેજ કંપલા મુકામે લગભગ પાંચ એકરના ભવ્ય વિસ્તારમાં આવેલી છે અને જ્યાં કલા, વિજ્ઞાન, એગીવાડી અને પશુવિજ્ઞાનની તાલીમની સગવડ રાખવામાં આવી છે. ૧૯૫૫ની સાલમાં આ કોલેજમા સાઠા પાંચસોથી પણ વધારે વિદ્યાર્થીઓ હતા. જેમાં થોડા એશિયન અને યુરોપીઅન વિદ્યાર્થી-ઓનો પણ સમાવેશ થતો હતો. આ કોલેજનો ૧૯૫૫માં ખર્ચનો અંદાજ લગભગ ૪૦૦૦૦૦ પૌંડ આકારામાં આવ્યો હતો.

રોયલ ટેકનીકલ કોલેજ સ્થપાઇ ત્યારે પહેલાં

૧૯૪૯ ના માર્ચ માસમાં શ્રી. જી. પી. વીલીઅમોના અધ્યક્ષપદે સરવ-મેન્ટ એક સમીતી નીમી જેણે એવી ભલા-મણ કરી કે નાકરોળી મુકામે એક ટેકનીકલ અને વ્યાપારી શિક્ષણ આપી શકે તેવી સંસ્થા સ્થાપવી જોઇએ. આને ઉદ્ધ એ હતો કે દેશમાં ટેકની-કલ, એજીનીઅરીંગ કે વ્યાપારી અભ્યાસ ક્રમને વધારે ઉચ્ચે કક્ષાએ પિકસાવવાનો હતો.

શ્રી. એફ. જે હાર્લો કોલોનીઅલ સેક્રેટરીના કેળવણી ખાતાના સહાયક સલાહકાર હતા. તેઓ આ બારામાં સલાહ આપવા પુર્વ આફ્રિકા ની મુલ-કાતે આવ્યા એ વખતના કેન્યાના નામદાર સવર્નર સર ફીલીપ મીચલને આવી કે કુ સર્વજાતિય કોલેજ આખા પુર્વ આફ્રિકા માટે સ્થપાય તેવી ખવાહીશ દર્શાવી, કોલેજીનો વિકાસ માટે એમની શરુઆત કરી.

આની સફળતા માટે પુર્વ આફ્રિ-કાના ત્રણે પ્રદેશ, કેન્યા, યુગાંડા, ટાગાનીકાનો સહકાર શોધવામા આવ્યો અને એ તુરત મળ્યો.

સેક્રેટરી એફ રટ્રે આવી આસોસ-પ્રદેસિય કોલેજ માટે એક લાખ પચાસ હજાર પૌંડની માંટ ૧૯૫૬માં મંજુર કરી.

અને એ વખતના કેન્યાના ના. સવર્નર સર ફીલીપ મીચલે આ રોયલ ટેકનીકલ કોલેજના નામાના સિલારોપણ વિધી ૧૯૫૭ના એપ્રી-લની ૨૫ તારીખે નાકરોળી મુકામે કરી.

ગાંધી મેમોરીઅલ એકેડમી

૧૯૫૪ના ઓકટોબર માસમાં ઈસ્ટ આફ્રિકન ઈંડીઅન નેશનલ કોંગ્રેસના ક્રમિયનોએ ગાંધી મેમોરીઅલ એકે-ડેમીના કલા, વિજ્ઞાન અને વ્યાપારી વિભાગને રોયલ ટેકનીકલ કોલેજ સાથે જોડી દેવા હરાવ પસાર કર્યો. આથી ૧૯૫૬માં નવમ્બરે કરેલા ફેરફાર બાદ જરા ફેરફેર થયા.

૫ છઠ્ઠાથી બીજા કોર્સ શરૂ થવાના ઉભા ન થાય તે માટે રોયલ ટેકનીકલ કોલેજના નંબરોને સાથે, અને પણ સ્વમાન જળવાય એવી માનસરી આપવા કરી.

૧ ગાંધી મેમોરીઅલ એકેડેમીનું નામ રોયલ ટેકનીકલ કોલેજ સાથે કાયમ અને સુમેળત થાય તેવી રીતે તેના એક અંગતંત્ર જાય તરીકે ર.ખવું.

૨ હાલ કમીશને મુકરર કરેલ ગાંધી મેમોરીઅલ બોર્ડમાં, ગાંધી મેમોરીઅલ એકેડેમીના સભ્યના અવાજને યોગ્ય સ્થાને મળવું જોઇએ.

૩ રિ. ૧૨૫૦૦૦૬ વધારે રકમનું દાન આપનાર વ્યકિતનું નામ ડાકટર, પ્રોમસગ્રા લાઈબ્રેરી કે ફોમર્સ વિજ્ઞાનમાંથી કોઇ સાથે કાયમી રીતે એડોઅલ રહેલું જોઇએ. તથા પેટા એ વાઈસચેન્સેલરના નામો, વચ્ચેની જગ્યાએ આરસપાણ ઉપર કોતરવા જોઇએ.

૪ કોલેજ અને એકેડેમીના એકતા રૂપે મધ્ય ઢોકમા મહાત્મા ગાંધીના જીવન પ્રસંગોને સુંદર રીતે રજુ કરવાં.

૫ સૌથ બરીઅ ગવર્નમેન્ટ પાસેથી એટલું કે એકકું કર્યું ઉંચ તેટલી જ બીજી રકમની ગ્રન્ટ મેળવવા યોગ્ય પ્રયાસ કરવો.

સદ્ગતશ્રીને ભારતના વડાપ્રધાન શ્રી. જવાહરલાલ નહેરુએ ભારતનો પ્રિમ સમાનક નથી પાસેથી લગભગ રિ. ૨૦૦૦૦૦ પીસલ જની ગંજાવર રકમ અપતી.

આ રકમને દ્રનિમેદ વગર કોઈપણ જાતના વિલાપીને સ્કોલરશીપ તરીકે આપવા માટે એક જાહુ અમાનત રાખી, ગાંધી એકેડેમીના ચુંટેલા બે અને કોલેજના ચુંટેલા બે ટ્રસ્ટીઓની નીમણુંક કરવામાં આવી.

મહાત્માજીની પ્રતિમા

૧૯૫૫ની સાલમાં, કોલેજના અધ્ય ખંડમાં મહાત્માજીની એક, કલાની પ્રતિમા સ્થાપવાનું સુંદર આર્કીટેક્ટ ખાતાના વડા શ્રી. જી. હબલ્યું. પોલાર્ડ તરફથી ગાંધી મેમોરીઅલ બે ઈંચ થયું હતું. અને તે તુરતજ સ્વીકારાયું હતું.

મુંબઈના વિખ્યાત શિલ્પકાર વી. વી. કરમા કરને આ પ્રતિમા ઘડવા-વવાનું કામ રૂા. ૩૦૦૦૦ ત્રીસ હજારમાં સોંપવામા આવ્યું. પ્રતિમા બનાવવાનું કાં ખર્ચ કેન્યાના જાણીતા વેપારી એમ. પી. શાહે આપ્યું હતું.

ગાંધી સ્મારક સંસ્થાના, પ્રમુખ શ્રી એ. બી. પટેલે આ કાર્યને અંગીક કરવાથી ઉપાડી પ્રથમ ખર્ચ રાખ્યું હતું. અને ઈ.સ.ના કોલેજીનલ ટ્રસ્ટ-ડીએ પણ પ્રથમ માન્યતા આપી હતી. એકે આથી ગાંધી મેમોરીઅલ એકેડેમીનાં કાર્યમાં મદદ તો ન મળી પણ તેમનું પ્રોત્સાહન કોલેજીનલ આફ્રીકામાંથી કેન્યા સરકાર મારફત બીજા ૧૯૦૦૦૦ પૌંડની ગ્રાન્ટ મેળવવું જ બની શકયું.

આ બધા કાર્યને દિર્ઘ કાળ ચડાવવા માટે આ લેખના લેખક શ્રી રમણલાલ ન ત્રિવેદે ગાંધી મેમોરીઅલ બોર્ડ વતી, જાહેરના ઉપ. રાષ્ટ્ર પ્રમુખ ડો. રાધાકૃષ્ણનને આ એકેડેમી અને મહાત્મા ગાંધીજીની પુરા કદની પ્રતિમા જે કોલેજના અર્ધખંડમાં રાખવામાં આવી છે તે ની ઉદઘાટન વીધી કરવા માટે બધાવતી વિનંતી કરવા માટે બોલાવવામાં આવ્યા છે.

સોસાયટીના પ્રસંશનિય પ્રયત્ન

સોલાહોલના અભ્યા માત્ર પુર્વ આફ્રિકાના ચાર દેશોમાં જ નહિ પણ બ્રિટનમાં ફ્રાંસ, અમેરિકા અને ભારતના અમુક ભાગોમાં ફરી ગયા ૪૦ વર્ષથી સખત પરીશ્રમ કરતા હતા. અને તે બદલ પ્રસન્નથી સોસાયટી ૩૦૦૦૦૦ પૌંડ (ત્રણ લાખ પૌંડ) જેવી મંજુવર રકમ ક્રમમાં એકઠી કરી શકયા.

ઉપરાંત આજની સવી સમાનક નીધી પાસેથી ૨૬મ મેળવી અને પરોક્ષ રીતે ઈંગ્લેંડની કોલોનીઅલ વેલ્ફર ફંડમાંથી પણ મોટું મળી.

ભવિષ્યમાં ?

મકરેરે કોલેજ અને નાકરોબીની રોયલ ટેકનીકલ કોલેજ, આ બે કોલેજ ઉપરાંત રોમાનીકામાં પણ એક કોલેજ શરુ કરવાની યોજનાઓ શરુ થવા જેવી તૈયારીઓ થઈ રહી છે.

અલબત્ત બીજા કેટલીક સંસ્થાઓ જેવી કે મોમ્બાસા મુસ્લીમ સેમ્નરીઝ, ટ્રેનીંગ કૉલેજ, અને બીજા આર્ટસ તથા કોલેજોને લગતી સ્કુલો ટેકનીકલ શિક્ષણને આગળ વધારવા પ્રયત્ન કરી રહી છે. જે જોતા વિકાસ લેતાં થોડા વખતમા પુર્વ આફ્રિ-કાની યુનીવરસીટી રચાય તેવી સંભવ છે.

પુર્વ આફ્રિકાની સરકારોને આવિ શિક્ષણ વિકાસ વિષે સલાહ આપવાં માટે ઈંગ્લેંડની સરકારે એક સમીતીની રચના કરી છે. આ સમીતીના સભ્યો તરીકે શ્રી. એ. એમ. કાસ્સીનલ્સ બ્રુ. ડી. એફ. લીન્ડસે કર, ડૉ. એફ. જે. હાર્લો, કે. જીવીન વિગેરેના નામ સમાવારે તથા સરકારી વિધુ બની રહ્યું જતા આતુરતાથી રાહ જોઈ રહી છે.

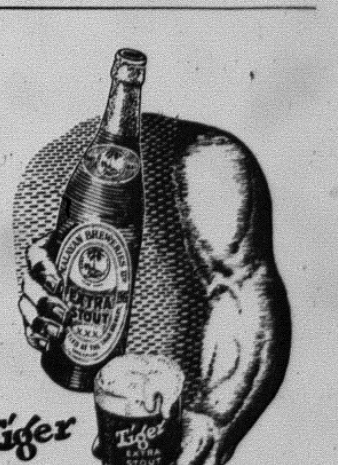

તાકાત અને શકિત માટે

બ્રીટીશ રેડક્રોસ સોસાયટી કેન્યા બ્રાન્ચ

જંગી આનંદ મેળો

ગવર્નમેન્ટ હાઉસના મેદાનમાં
(ના. ગવર્નરની રહેમ નજરથી)

શનિવાર જુલાઇ ૨૮મી ૧-૨૫ થી ૬-૩૦ સાંજસુધી.
રેડક્રોસ સોસાયટીના ઇતિહાસના ભભકાભર્યા ખેલો રજુ કરવામાં આવશે.

સાંજે ૩ વાગે અને ૫-૩૦ વાગે

કે. એસ. એલ. આઇનું બેન્ડ વિસર્જન વગાડશે.

સાંજે ૬ વાગે

બપોર પછી કે. એ. આરનું બેન્ડ વાગશે.
(કમાન્ડીંગ ઓફીસની મહેરબાનીથી)

હજારો ઇનામો જીતો
યુવાન અને વૃધ્ધો — દરેક માટે સ્ટોલો.

જાદુઇ રમતો — પંચ એન્ડ જુડી.
અંદાજ રમતો — પક્ષીઓ અને સાપોનું પ્રદર્શન.
હાથકારીગરીઓ—ગૃહઉદ્યોગો—રેડક્રોસ નમૂનાઓ.
ઇનામી સ્ટોલ — મુકકા શરતો — નસીબવંતા ચકો
અને બીજા અનેક સ્ટોલો.

ચા અને નાસ્તાની અને નાનાં બાળકોને
રાખવાની સગવડતા.

દાખલ ફી. શી— ૬

હાર્ડીંગ સ્ટ્રીટથી બપોર પછી ૧-૩૦ વાગે ચાલુ
બસોની વ્યવસ્થા કેન્યા બસ કંપનીએ કરી છે.

દેવજીભાઇ કે. હિન્ડોચા લિમિટેડ

દેવોગ્રામ "Hindochaco" (ઇમ્પોર્ટર્સ ઓફ યુગાન્ડા)

પોસ્ટ બોક્સ ૨૪૪–કંપ્સ
અન્ય સંબંધી પેઢીઓ

ઇન્ડા ફોન. ઘર ૨૫૨૨; ઓફિસ ૨૨૪૭

દેવજીભાઇ કે. હિન્ડોચા (ટાન્ગાનિકા) લિમિટેડ
પો. બોક્સ ૩૬૦, દારેસલામ(ટી.ટી)

ડાઉન ટ્રેડીંગ લિમિટેડ
પો. બોક્સ ૨૪૪, કંપ્સ

મિસાની સુગર મિલ્સ (કેન્યા) લિમિટેડ પો. બો. મિસાની
ટેલીફોન: મિસાની: ઘર નં. ૨૦૦૦ ઓફિસ: ૨૦૦૦. [ફિસુમુ એક્સ્ચેન્જ]
તારનું સરનામું "Hindochaco,"

ગ્રેનેજર્સ ફ યુગાન્ડા કોટન સ્ટ્રીકર્સ લિમિટેડ
પો. બોક્સ : ૨૪૪ કંપ્સ

ખાંડના અને કપાસના વેપારીઓ, કંપ્સ અને સિમેન્ટ માલિકો આયાત અને નિકાસ કરનારા

કંપ્સ એજન્ટો :–કલોથ (યુગાન્ડા) માલ્ડી (કેન્યા)
પ્લેન્ટેશનો :–કપાસે (યુગાન્ડા) માલ્ડી (કેન્યા)
શાખાઓ :– બીરા. બોક્સ ૨૨ ફોન ૪૪ (યુગાન્ડા) જીંજા (કેન્યા)
ફિસુમુ. બોક્સ ૧૧, (કેન્યા)
ફોન : ઓફિસ ૨૪૫ ઘર ૨૬૮

—: ઘરના વાતાવરણ માટે :—
ગોલ્ડસન
યુ અસલી રબ્બરવાળી
ટી.ટી. ટીકડી વાપરો.
GOLDSON PRODUCTS CO.,
P.O. Box 704 MOMBASA 'Phone 3166

બે મહા પુરૂષોની માત્ર ત્રણ મુલાકાતમાં દુનિયાનો આખો ઈતિહાસ પલટાઇ ગયો

★

અનેક રાજદ્વારી પુરૂષોને સજ્જડ હાર ખવડાવનાર રશિયાનો માંધાતા સ્ટેલીન, પરદેશના કોઇ એલચીને મુલાકાત પણ આપતો નહિ. સત્તા અને મદમાં મસ્ત એ લોખંડી પુરૂષને ડો. રાધાકૃષ્ણને માત્ર એકજ મુલાકાતમાં પીગળાવી દીધો.

★

સ્ટેલીનના ઠંડા મેણા અને કાતીલ કટાક્ષથી અમેરિકન પ્રમુખ રૂઝવેલ્ટ અને બ્રિટનના વડા મંત્રી ચર્ચીલ પણ સમસમી રહેતા

ડો. સર્વપલ્લી રાધાકૃષ્ણને એમને સમયે રશિયામાં ભારત એલચી તરીકે કામ કારતા હતા. કાળિજ કંડી, અજાણ્યો મુલક, ન સમજાય એવી ભાષા અને ભીષણ ઠંડી, વધારે તો ચારે બાજુ અવિશ્વાસ અને સંકાનું વાતાવરણ.

એવે એ રશિયા દેશ. કોઇને નમતું ન એએ એવો એનો પ્રખ્યાત સ્ટેલીન. કોઇથી ન ભેળવાય એવા તેના પ્રધાનો અને એ બધાને માથે પડ્યો તેવો પરદેશ પ્રધાન મોલોટોવ.

અમેરીકા અને બ્રિટન રશિયાની પરદેશ નીતિથી હાથ ઝટક કાઢી ગયા હતા છતા હથિયારો અને જરૂરી સંધી દ્વારા રશિયાને કાબુમાં રાખવાની પેરવી નિષ્ફળ નીવડી હતી.

રશિયાનો ધાક દિવસે દિવસે વધતો જતો હતો. દુનિયા માનતી હતી. કે વિશ્વમાં હવે બેજ સમવમાં ફાટી નીકળશે.

ત્યારે રશિયામાં ભારત તરફથી ડો. રાધાકૃષ્ણન એલચી તરીકે નીમાયા હતા.

એ દ્રાન્ત સહ કુદય અને સંબંધ સુધારવાની તાલાવેલી હોય તો સંબંધ વધારવાના અનેક પ્રસંગ મળી રહે છે. અનેક કલ્પના પણ મળતા જાય છે.

ડા. એમાં સ્વાર્થનો અંશ ન હોવો જોઇએ. ભારતને પોતાનો કોઇ સ્વાર્થ ન હતો. ભારતને તો વિશ્વની ચિંતા હતી. આ મહાપુરૂષે વિશ્વને ઝડાઇમાંથી ઉગારી લેવાનું બીડું ઝડપ્યું હતું.

ભારતે એમાં પહેલ કરી હતી. શ્રી. નહેરૂ અને ટાંગેરાના પ્રવાસ પછી બૌને ખાત્રી થઇ કે ભારતનું હૃદય વિશાળ છે. ભારતિય પ્રજા શાંતિ-પ્રેમી છે. સાચેજ ભારતના મહાપુરૂષો સાથે સંબંધ વધારવા જેવું છે.

શ્રી નહેરૂએ રોપેલા આ બીને વૃક્ષ રૂપે વિકાસ કરવાનું કાર્ય ડો. રાધાકૃષ્ણને ઉપાડી લીધું. ભારતની સંસ્કૃતિ, ભારતની આઝાદી લડત અને ભારતના વાસ્તવિક જીવનની સાચી ઝાંખી કરાવવા ડો. રાધાકૃષ્ણને અથિરથ પ્રયત્ન શરૂ કર્યો.

મહા ખપી મુત્સદ્દી સ્ટેલીન

રશિયાના એ વખતના પ્રમુખને કૃષ્ણનને મોલાવવામાં આવ્યા ઉપેક્ષા પીગળાવવું કામ ડો. રાધાકૃષ્ણને માથે લીધું. જ્યાં અમેરીકાના મુત્સદ્દી આ હાર ખાઇ તીસે મોંએ સીધાવ્યા હતા, જ્યાં બ્રિટનની ચાલાક નીતિની કારી ફાવી ન હતી. ત્યાં ભારતમાતાના આ લાડકા દીકરાએ શાંતિ જ્યોત પ્રગટાવી.

એ બંધા સ્ટેલીનની મુલાકાત માગી. કૃકત અધી કલાક! રશિયાના રાષ્ટ્ર પ્રમુખ, ભારતના પ્રતિનિધિને માત્ર અધી કલાક સાંભળવાની પૂરસદ મેળવી શકશે!

કોઇ ધરદેશી એલચીનું મોઢું જોવા, પણ તૈયાર નતો સ્ટેલીન આ માગણીથી અમકો ઉઠ્યો. છતાં એ લોખંડી પુરૂષે મુલાકાત કબુલ કરી. અધો કલાકથી વધારે સમય નહિ મળે, એવા દુંકાર સાથે મુલાકાતનો સમય નક્કિ થયો.

એ અમર મુલાકાત

રશિયાનો રાજ ભવનમાં ડો. રાધાકૃષ્ણનને મોલાવવામાં આવ્યા ઉપેક્ષા ભરી નજરે લોકડોમાંથી ધુમાડા કાઢતો સ્ટેલીન ડો. રાધાકૃષ્ણનની વાતો સાંભળતો હતો.

માત્ર પાંચ જ મીનીટમાં સ્ટેલીનને ખાતરી થઇ ગઇ કે આ કોઇ જુદીજ માટીનો માનવી લાગે છે. ઉંડાણ મુજી નિરાંતે વાતો સાંભળવા આગળ નમ્યો. જાનોનો વિષય હતો. સોશીઅ. રાષ્ટ્રવિનનું જીવન અને કાર્ય સરણી. સત્ય અને અહિંસા મારફત મેળવી આઝાદી. સ્ટેલીનનું માથું ફરી વધુ વજન રકતપાતે સોવીએટમાં આઝદી હાંસલ કરી ? દુનિયાની વેપારી પ્રજા અંગ્રેજ એમ ભારત સોપી નીકળી જાય ?

પહેલી જ વાર સ્ટેલીનને તરીખ થઇ કે ભારતમાં પણ જડપીર મેસ પડ્યા છે.

વહિવાળાના કાંટા આગળ વધતા હતા. સ્ટેલીન એક ચિત્ત ડો. રાધાકૃષ્ણનની વાતો ઝીણવટથી હતો. અધી કલાક પુરો થવા આવ્યો. કૃકત પાંચ મીનીટ બાકી રહી. સ્ટેલીન મંત્રમુગ્ધ હતું. આપે ખાઇ ગોવ વધાર્યું છે. પણ બે દુનીયા માંક કરશો. હું વધારે સમય આપી શકું તેમ નથી.

આ બે મહાન એલચીને આવી ઐતીસ વાપ્ત કરી લેવા માટે બેજ ક્ષણ છે. એટલે મારે વખતસર પહોંચી જવું જોઇએ.”

પોતે વાતો કરતા તૈયાર છે. છતાં કે ભારતનો એલચી વમન પાછો માંગે છે. તેથી મારા દેશ વિશે પણ તેને ખરાબ છાપ પડે.

ઉપરાંત અમેરીકાનો એલચી એમ પણ ધારી લેશે કે રશિયાનું ધોડું દબાણ અથવા આમદ થાય તો ભારત વમનભંગ કરવા પણ તૈયાર થઇ જાય છે. રાજકારણમાં નાની નાની બાબતમાં એ કબી ન તરફ પુર્વગ્રહ બંધાઇ જાય એમ હું ઇચ્છતો નથી.

અમે રશિયા તરફ જેટલું માન રાખીએ છીએ એટલું માન અમેરીકા અને બીજા દેશો તરફ પણ રાખીએ છીએ.

આપ સમય આપો છો છતાં હું રોકાઇ નથી તે બદલ મને ખરેખર દીલગીરી થાય છે. આપે મને એક કલાકનો સમય આપ્યો છે. તેનો એક ઉપયોગ હું ભવિષ્યમાં કરીશ કે જેથી આપણા દેશો વચ્ચેનો સંબંધ સુધરે.

સ્ટેલીન આ જવાબ સાંભળી ખુશ થઇ ગયો. તેના દિલમાં ભારતવાસીઓને આવકારવાની અજબ લાગણી જાગી ઉઠી.

આવો સચોટ છતાં જરા પણ અપમાન કારક નહિ એવો જવાબ તેણે કદાપ્યો ન હતો.

ડો. રાધાકૃષ્ણન ચાલ્યા ગયા પણ સ્ટેલીનને તમણે વિચાર કરતો કરી દીધો હતો. સ્ટેલીનના હૃદય પલટો થવાની શરૂ આવી પડેલી હતી.

આ મુલાકાત વખતે મી.માલેનકોવ પણ હાજર હતા. સ્ટેલીને માલેનકોવને કહ્યું

“ભારતના આ એલચીને મળ્યા પછી મને એમ લાગે છે કે ભારતના રાજપુરૂષોનો આપણે અભ્યાસ કરવો જોઇએ, તથા ભારતનું રાજકારણ પણ સમજવું જોઇએ.”

શ્રી. માલેનકોવ ખુબ વિદ્વાન અને સાથેજ મે ધુમ હતા. ત્યારપછી તેમણે સાપીજીની આત્મકથા, શ્રી નહેરૂની જીવનકથા તથા ભારતની અહીંસક ક્રાંતિના કેટલાક પુસ્તકો ભારતથી મંગાવ્યા. અને તેમનો અભ્યાસ શરૂ કરી દીધો.

આ બેઠકમાં અનુવાદ થએલા આ પુસ્તકો રશિયન ભાષામાં પણ અનુવાદ થયા અને ભારતના રાજપુરૂષોનું માન રશિયામાં ખુબ વધી ગયું.

બેઠા દિવસ બાદ ડો. રાધાકૃષ્ણને ફરીથી સ્ટેલીનની મુલાકાત માંગી અને તુરત જ આ મુલાકાતનો સમય નક્કી થયો.

આ સમયે ડો. રાધાકૃષ્ણને ગાંધીજીના વાસ્તવિક જીવનનું આબેહુબ ચરણચિત્રણ તથા તેના વસતા અંતેવાસીઓના જીવનનું તલસ્પર્શી વિવેચન કર્યું હતું. અને સ્ટેલીન લિખાઉ નિરાળીમા મારૂત બે વખત આ સાંભળી ચુક્યા હતા.

સ્ટેલીનને મહત્મા ટોલ્સ્ટોયના જીવનને કંઇક ખ્યાલ હતો. પણ જ્યારે ગાંધીજીના જીવનું સ્વરૂપીકરણ થયું ત્યારે એ એ ખરી માનીને પણ રાષ્ટ્રપિતા તરફ અપૂર્વ માન ઉપજ્યું હતું.

ત્યારપછી તો સ્ટેલીને પોતે ડો. રાધાકૃષ્ણનને સામેથી આમંત્રણ મોકલી બોલાવ્યા. સ્ટેલીને આજ સુધી કોઇ પરદેશી એલચીને એ રીતે મળવા બોલાવ્યા ન હતા.

બીજી વખતની આ મુલાકાતને વધુ કલાક સુધી ચાલી હતી. અને લોબંડી સ્ટેલીન પીગળી ગયો હતો પણ ત્યારબાદ સ્ટેલીન બોલુ ન શકયો. પણ ડો. રાધાકૃષ્ણને વિદાય આપ્યા પછી ઘરમાંથી ઉઠાડી લીધું હતું. સ્ટેલીનનું જીવનપથ બદલાવી ન ખ્યું હતું

ત્યારબાદ મી. માલેનકોવ રશિયાના વડા પ્રધાન બન્યા અને પંડિતજીને રશિયાના મહેમાન બનવાનું આમંત્રણ મોકલાવ્યું. રશિયાની દિવસો ભેદી કેમને આવવાની રજા ન મળતી ત્યાં શ્રીમતી વિજયાલક્ષ્મીજીને ખાસી મહેમાન તરીકે બોલાવવામાં આવ્યા.

ભારતને બહુવા, બોલાવવા રશિયાના દ્વાર ખુલ્લા થઇ ગયા હતા, તેઓ ભારતના નિર્માણની રાહ જોતા હતા. જેનું ભારતનું આમંત્રણ મળ્યું કે માર્શલ બાલેનીન અને શ્રી. કુર્શોવ ભારતની યાત્રા કરી ગયા.

રશિયા અને બારતના સંબંધો જે મીઠાશભર્યું વાતાવરણ બદાયું છે તેનો યશ તો ડો. સર્વપલ્લી રાધાકૃષ્ણનને ઘટે છે.

બાલ્ય દેશમાં પોતાના દેશનાં માન આપવા વધારી સંબંધ માટ કરવા એજ એલચીનું ખરું કર્તવ્ય છે.

અમર રહો ડો. રાધાકૃષ્ણન!

-×-

શામાટે મુંજાવું

મનુષ્યમાત્ર કર્મને જ તાબે છે. જીવનમાં અનેક મુશ્કેલીઓ નમ મેળી હોય છે. આ જીવનના મુંઝવતા પ્રશ્નોનાં સચોટ ખરી ખાત્રીના માટે મળો મી. માલેન :—

પ્રોફેસર રઘુનાથ સહાય
બી. એ. એકાઉન્ટ, એડવૉ લોયર
એન્ડ પબ્લીસ્ટ (ઈંગ્લેન્ડ)
બો. નં. ૫૭૭૨ ફોન ૨૪૦૮૮
રૂ. નં. ૧૯ રહેમતુલ્લા કુરેશ
અહલીજા બરાબર નૈરોબી નાકાસામે

જોઇએ છે

એક્સિલન્ટ પ્રાયમરી સ્કૂલ, કંપ્સી ભાષા માટે એક મેટ્રીક કે જેનુયુએટ શિક્ષકની તત્કાલિક જરૂર છે. પગાર સરકારી ધોરણ મુજબ.

અરજી મોકલો, એક્સિલન્ટ પ્રાયમરી સ્કૂલ, બોક્સ ૧૮ કસોલીબોક્સ કેન્યા. ઉપર કરો.

તમારા મુંઝવતા સવાલોના ઉકેલ માટે કુલ્લુ મળે અથવા પત્ર લખો.
પૈસા મોકલી વધુ પડતું તમારી અનુકુળતા મુજબ મફત પણ કામ કરવામાં આવશે.
એસ. પી. મહારાજ જ્યોતિષ
[જ્યોતિષના પ્રખ્યાત અભ્યાસ]
પો. બોક્સ ૧૨૬૬ ટેલીફોન નં. ૨૨૬૮૮
નાકાસામે એક્સિલ હાઉસ પાસે
૧૨ વર્ષના અનુભવી જ્યોતિષ આપે છે.

ડો. રાધાકૃષ્ણનને પ્રથમવાર મળ્યા પછી સ્ટેલીને મી. માલેનકોવને શું કહ્યું હતું?

વિશ્વશાંતિનો અડગ પ્રચારક

વિશ્વશાંતિ ઝંખતા ભારતના પ્યારા બાપુ પોઢી ગયા, પણ તેમની કાર્ય જ્યોત બુઝાઈ નથી. ડો. સર્વપલ્લી રાધાકૃષ્ણન એ જ્યોતની મશાલ પ્રગટાવી યુરોપના અનેક રાષ્ટ્ર ઘુમી વળ્યા.

મોસ્કો રેડિયો ઉપરથી ઉપ રાષ્ટ્રપતિએ કરેલ શાંતિ-પ્રવચનમાં તેમણે પશ્ચિમી સત્તાને રશિયન નીતિમાં જે ફેરફાર થઇ રહ્યો છે એનો વિચાર પુર્વક અભ્યાસ કરવાની અપીલ કરી હતી.

ડો. રાધાકૃષ્ણને આરહેલા ગુમેનેજીંગ યુરોપની આંખો આતુર બની જઇ હતી.

પ્રવાસ દરમ્યાન તેઓએ રશિયાની પણ મુલાકાત લીધી હતી. આપણે સૌ જાણીએ છીએ કે ચાર વર્ષ પહેલા ડો. રાધાકૃષ્ણન રશિયામાં ભારતના એલચી તરીકે નીમાયા હતા.

રશિયામાં તેમનું જે ભવ્ય સ્વાગત થયું તેનાં વર્ણ અનેક વર્તમાનપત્રમાં પ્રસિદ્ધ થઇ ચુકયાં છે. રશિયન નેતાઓ તો ડો. રાધાકૃષ્ણનને પોતાના અંગત માણસ તરીકે સમજી ગર્વ અનુભવે છે.

સોવીએટ રશિયાના લાબો રહિયો એ દિવસે ડો. કૃષ્ણનનું પ્રવચન સાંભળ્યું જાતાવે છે કે યુગોસ્લાવીઆ સાથેના ઝગડાની પતાવટ માટે બીબીસી પત્રકારો, તથા ફ્રેંચ્મીનફ્રેંમને ભારતરફ કરવા અનેક રશિયન અગ્રણી પ્રમ અને કરવાનું પ્રમુખ એ સદ્ભ બતાવે છે કે રશિયા પોતાનો ભુરો સુધારવા ભગ્ય છે.

પોતાપ્રવાસ દરમ્યાન શ્રી – મેંડને પાઠવું આપવાનો નિર્ણય રશિયાએ કરી લીધો છે. અને સૌથી વધારે અંગ્રકારક પગલું તો પોતાના લશ્કરનો મહાડો છે. નિઃશસ્ત્રીકરણનું આ પગલું રશિયાના બદલાએલા દૃષ્ટિકોણની નિશાની છે.

તેમનો ધીર ગંભીર અવાજ સાંભળનારાઓના દિલમાં અજબ શ્રધ્ધા પ્રગટ વતો હતો. સમજે કે સ્વર્ગીય હીરસ્તો વીકરેલા શૈતાનને કાબૂમાં લાવવા કેવી સ્તવન શરૂ કરી રહ્યો હોય.

ડો. રાધાકૃષ્ણને આંગળ ઊલટાનાં કહ્યું હતું કે, જો દુનિયાની બીજી મહાન સત્તા ઓ, રશિયા ની આ હકીકતનો સ્વીકાર નહિ કરે અથવા તો રશિયામાં થઇ રહેલા આ પરીવર્તન ને આવકારવા ઉત્સાહ આપવામાં નિષ્ફળ જશે તો મને ડર છે કે એ તેમને માટે તથા રશિયા માટે અન્યાય સમાન હશે.

ફક્ત જ નહિ પણ આ સત્તાઓને કંઇ યુદ્ધ ચાલુ રાખવા માટે તથા યુધ્ધ માટેની નહિ હોવાનું જેણે કોઇ દિવસ કોઇ પાપ કર્યું નહિ હોય.

વિશ્વ શાંતિનો ઉપાસક તપસ્વી

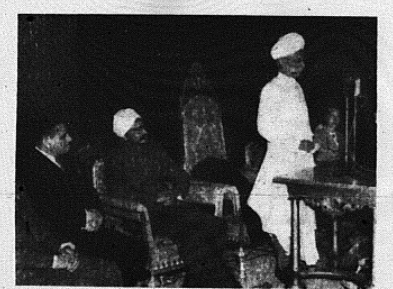

અને જેનાથી આજના અણુ યુગમાં એક મહાન સંદેશ ઉભો થશે.

જગતમાં આજે કરોડોકીનો પુત્ર ચાલી રહ્યો છે. તેવે સમયે રશિયા જે પગલાં લઇ રહ્યું છે તે હમદર્દી ને સમજવું માગી રહ્યા છે.

ભુતકાળમાં થઇ ગએલી ભુલો હરહંમેશ તાજી કરવાથી અથવા તેના ઉપર વજન આપ્યા કરવાથી આપણને શાંતિ કામમાં મદદ થાય તેમ નથી.

દુનિયામાં એવું કોઇ રાષ્ટ્ર નથી કે જેનો ઇતિહાસ ગહન ભુલ વગરનો કે ચોકખો ચટ હોય. તેમ એવો કોઇ માનવી નહિ હોવાકે જેણે કોઇ દિવસ કોઇ પાપ કર્યું નહિ હોય.

પોતાની મધુર વાણી રેલાવ્યે જતો હતો અને વિજળીક યંત્રો એ વાણીને ત્રણેવાણીમા પલટાવી રશિયન શહેરો, ફ્રેંચ્કેના ગામડા અને સાઇબીરીઆની વસાહતોને પેલે પાર લાખ જંતા હતા.

આ સમય સભ્યતા નેત્રતા અને આત્મ પરીક્ષણ કરવાનો છે. જમાનો આરામ વધતા જાય છે. મનિષ્ય પુત્રમાં આપણે ન ધીઆર વિચાર ક્રાંતી દેવા લેઇએ. ચક્ર ખીલ ઉપર આક્ષેપો કરવા ની ચડસાચડસી મટે દેવા લેઇએ.

મનુષ્ય જાતમાં પ્રચંડ શક્તિ ગુપ્ત રીતે પડી છે. એ ગહા શક્તિને માનવ જાતની ઉન્નતિ અને સુખાકારી માટેની કાર્યસરણીમાં લગાડવાની જરૂર છે.

Enjoy
GOOD HEALTH
as well as
REDUCE COST OF LIVING
by using,
BEST TEA
LOW PRICE
TRY ONCE AND YOU WILL INSIST ON BUYING IT.
TRADE MARK
AVAILABLE FROM EVERY REPUTABLE AND GOOD GROCER.
SUN BRAND TEA
MANUFACTURED BY:—
THE UGANDA TEA ESTATES LTD.
P.O. Box No. 1 LUGAZI (Uganda) Telegrams: "SUCCESS"
WHOLESALE INQUIRIES TO: MEHTA SONS (AFRICA) LTD., PHONE 23739, POST BOX 1175, NAIROBI

નવયુગ દર્શન

ડો. સર્વપલ્લી રાધાકૃષ્ણન

[ફ્રેનેની મેકગીલ યુનિવર્સિટીના ઉદ્ઘાટન વખતે ડો. સર્વપલ્લી રાધાકૃષ્ણને કરેલું પ્રવચન]

જાવિ ઇતિહાસકારને આજે વર્તમાન યુગનું વર્ણન કરવાનું હોય તો તે રાજકારણમાં થતી ઉથલપાથલ, આર્થિક સંકટોમાંથી કે વિશ્વયુધ્ધોની ત્રાસદી, જેને વર્તમાનના પત્રકારોસ્વમાં સાર અણુ મહત્વ આપાય છે તેના નામમાં ઉલ્લેખ ન કરતાં, વધતા જતા માનવ-સંગઠન તરફ જ અંગુલીનિર્દેશ કરશે. વર્તમાન યુગનો સૌથી મહાન દૃષ્ટિકોણ હોય તો તે વધતું જતું માનવ-સંગઠન જ છે.

આ પલટાતા દૃષ્ટિકોણને મુર્તસ્વરૂપ આપવાના પાશ્ચરયુ વિશ્વવિદ્યાલયોએ માંડવાનાં છે. તેમણે જ આંતરરાષ્ટ્રિય અભ્યાસક્રમ અને આંતરરાષ્ટ્રિય સંબંધો ઉન્નત કરવાના રહેશે.

આપણી હાલત ત્રીજી જેવી છે– પ્રણબ રાષ્ટ્રવાદ અને અવિભાજ્ય આપણી સંયુક્ત – વિશ્વરચનાની આશા વચ્ચે આજે આપણે ઝોલાં ખાઇએ છીએ.

સંયુક્તરાષ્ટ્રસંઘની સ્થાપના કરવા માટે આડખીલી રૂપે આપણી કુબુદ્ધિ જ આપણે ધ્યેય પરિપુર્ણ કરવામાં અંતર પડે છે. આપણને હજુ એક બીજા તરફની આપણી કરજોનું પુરું ભાન થયું નથી. માટે જ આપણું કર્તવ્ય, આપણા સૌનું કર્તવ્ય એ છે કે આવા વિશ્વસંગઠન માટે કાર્યશીલ બનવું જરૂરી છે.

એવો દાવો કરનારાઓ પણ છે કે વિજ્ઞાન અને યાંત્રિકરણથી થયેલા ફેરફારો એ સામાજીક, આર્થિક અને રાજકીય જીવનને અસર કરી છે. અને આ સુધારાઓએ માનવ માનવ વચ્ચેના સંબંધોમાં સારો એવો ફેર પાડયો છે.

ઉપલબ્ધ રીતે કદાચ માનવસંઘ એકત્રિત થાય પણ ઉંડાણમાં ઉતરવાથી સ્પષ્ટ દેખાશે. કે બાહ્યિક આકર્ષણો વડે સમસ્ત માનવજાતિને માનસિક અને આધ્યાત્મિક રીતે સંપુર્ણપણે સંગઠીત ન જ કરી શકાય, અને માનવ સંગઠનના સર્જનના આ તો બે મુખ્ય પાસાઓ છે.

જો તમારે સમસ્ત વિશ્વજીવત સ્થાપિત કરવું હોય તો તમારે તેને સંપુર્ણ સમતોલ મનુષ્ય આત્મા, વિજ્ઞાન અને યંત્રોના સુમેળ વડે જ સાકાર બનશે.

વિજ્ઞાનથી સંયુક્તવિશ્વના ઘડવૈયાની દશીઓએ છે કે ધર્મ આવા કાર્યમાં મહાન આડખીલારૂપ છે. કારણ કે સ્વધર્મી સાથેની આપણે આચાર સારે છે જ્યારે પરધર્મી તરફ સારો નથી. અને એવાઓની સાથે દ્વેષ ભાવના ઉભી થાય છે.

આપણાં માનસમાં ધર્મ પ્રત્યેની જે ખોટી જડા પેસી ગઇ છે. તેને દુર કરવાની પ્રથમ જરૂર છે.

વિશ્વના મિત્ર દેશોની, ચડસા ચડસી, ધર્મના વિવિધ પંથો એક બીજાને સુમેળ સાધ્યા રહ્યા છે. જેને આપણે આદિમજાતના ગુઢ ભાવે વિશ્વજીવત

> **સત્તાવાદ અને સમાજવાદ એક બીજાના વિરોધી છે એમ કહ્યાનું કહેવાતું હોય, પણ ખરેખર નક્કર દુનિયામાં આવા ફોડ પાડાઓ નથી.**
>
> **એ તો એક સામાન્ય વાત છે કે તાળી એક હાથે ન વાગે, એકજ માણસનો વાંક હોય તો તકરાર ન જ થાય— ઝગડા અને મારામારીમાં બંનેનો વાંક હોય છે.**
>
> —ડો. રાધાકૃષ્ણન.

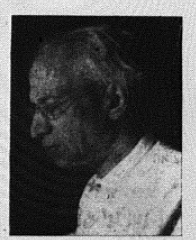

ફેલવવું હોય તો એક બીજા તરફ સહકારી, સહનશીલ અને એક બીજાને સમજવાના કોશીષ કરવી જોઇએ.

આનો આદેશ સર્વ ધર્મોને એકત્રિત કરવાનો નથી, પણ દરેક ધર્મમાં જે સામ્ય છે, તેને સહકારો આ સામ્ય જ આ વિશ્વ, આ ઓળિયાકોપી વિશ્વ જે આત્માની શોધમા છે. તે આત્માને પામશે.

પ્રત્યેક ધર્મમાં માનવસંસ્કૃતિના મુખ્ય સિધ્ધાંતો [યુગો પુર્વે આપણામા એવી માન્યતા હતી કે મનુષ્ય પ્રભુનું અંક કહ્યું જ છે. બુધ્ધો અને જૈનો એમ માને છે. કે માનવીને પુરતી તક મળે તો તેનામાં રહેલી દૈવી શક્તિઓ માનવી સંપુર્ણ પણે વિકાસી શકે છે. આત્મા એ પ્રભુનો પ્રકાશ છે પ્રભુનું સત્ય જ તમારા પોતાનામા જ છે.

સેન્ટ પૌલે કહ્યું છે, 'તમને ખબર નથી કે તમે ખુદ પ્રભુના મંદિર છો અને પ્રભુ અંદર વસે છે' તમારામા વસે છે' મહમદે કહ્યું છે કે પ્રભુ તમારી શેહ કરતાં પણ નજીક છે.

આ પુરાવા કરે છે કે મનુષ્યમાં આત્મા જેવું કંઇક છે અને પુરતા સાધનો અને યોગ્ય માર્ગદર્શન મળે તો આત્મા પોતે અનંત સ્વરૂપમાં પ્રગટ થવા દે જોઇએ નહિ પણ બીજી એક વસ્તુ ... દરેક ધર્મમાં સર્વસામાન્ય છે. બધે તેવા ધર્મો છે જ, અને તે આપણા હોઠ પણ કોઇ પણ દ્વેષ દાખલા પ્રગટ કર્યા કરી શકાય કે મુખીના સુમેળ નહિ તો

દુઃખીના દુઃખમાં તો જરૂર આપ મેળો જોવો ઉલ્લેખ મેળવામાં આવેજ.

આપણે તેને અહિંસા કહીએ, બુદ્ધ ભગવાને તેને કરૂણાનું નામ આપ્યું, ખ્રિસ્તીઓએ તેને પ્રેમ કહેયો—પ્રેમ વિશ્વવ્યાપી છે, કાર્યશીલ છે, તે કોઇને તરછોડવાનું કહેતો નથી, દુનિયાના પાપીને ધિક્કારતો નથી પરંતુ તેને આત્મિય જીવન-આનંદમાં ફેરવી નાખે છે. આપણે એ આ પ્રયોગ કરીએ તો આપણે કરેલી ગંભીર આગાહીઓ ઓછી ગંભીર જરૂર બને.

ભારતમાં એવી માન્યતા છે કે દરેક બને દૈવીનો અંક જ પિતાના પુત્રો હતા.—આપણે આપણા દુશ્મનના હૃદયની આરપાર વેધક દૃષ્ટિએ નજર કરીયું તો તેમાં આપણને આપણા સૌના આર્કષું જ પ્રતિબિંબ દેખાશે.

સત્તાવાદ અને સમાજવાદ એક બીજાના વિરોધી છે એમ કહ્યાનું કહેવાતું હોય, પણ ખરેખર નક્કર દુનિયામાં આવા ફોડ પાડાઓ નથી.

એ તો એક સામાન્ય વાત છે કે તાળી એક હાથે ન વાગે, એકજ માણસનો વાંક હોય તો તકરાર ન જ થાય.—ઝગડા અને મારા મારીમાં બંનેનો વાંક હોય છે.

આવા સંઘોમાં મિત્રતા, સમજણ પુર્વક અને ખોટી હઠાગ્રહ વૃત્તિને દાબીને વિશ્વમાં મૈત્રિ અને શાંતિ સ્થાપવાની આપણી સૌની ફરજ છે, આટલાજ માટે આપણું સર્જન થયું છે.

પણ આ બધી સિદ્ધિઓ માટે માણસોના મન અને આત્માઓમા, ક્રાંતિ પેદા કરવી જોઇએ. પણ આપણે આંતરરાષ્ટ્રિય અને અન્ય ક્ષેત્રે મા આપણે આપણા ધર્મની વિરુદ્ધનું આચરણ જ દાખવીએ છીએ.

ખરી અગત્યતા તો આત્મ-પરખની છે, જેને વડે આપણે સાચી વ્યક્તિનું મન પારખી શકીએ. એ શું કરે છે, અને આપણે અનંત સાથે કંઇક સાચ દાખવીને કાંઇક ઉપર આવી શકીએ છીએ કે ક્રમ ! આનો અર્થ આત્મમણ અને બુદ્ધિચાતુર્યની કસોટી.

ઉન્નતિ એ કુદરતનો નિયમ નથી. એના મદાર તો મનુષ્ય પ્રયત્ન પર જ અવલંબે છે અને આપણા સિદ્ધાંતો પુર્ણ કરવા માટે આપણી બુધ્ધિ અને આત્મશક્તિનો સદઉપયોગ અનિવાર્ય છે.

વિશ્વવિદ્યાલયો જ કવિઓ, ધર્મોપદેશકો અને તત્વચિંતકો, વિજ્ઞાનવિદો, નિષ્ણાંતો, સંશોધકો અને સાહસવીરો પેદા કરે છે, પણ એ તેમને સાચને વળગી અને સ્વતંત્ર રીતે કોઇની રોકટોક કરેવું સદ્ભાગ્ય પ્રાપ્ત થાય

પરંતુ સંજોગો એવા ઉપસ્થિત થાય છે કે જે મનુષ્યોના દિલોદિમાગને પોતાના કાબૂમા લાવે છે. રાજકારણ તરફ વિદ્યાર્થીઓ અસહાયરૂપ બેસાય છે પણ વિશ્વવિદ્યાલયના વિદ્યાર્થીઓ માટે આવી અટપટોથી દુર રહીને, સત્યને વળગીને મંઝીલની રાહે આગે વધવે રાજપુ જરૂરી છે.

મને વિશ્વાસ છે કે વિશ્વવિદ્યાલયોની બીજી પુરોહિત પોતાના પવિત્ર આત્મવિશ્વાસ અને પુરાવાના અણગ એમે પોતા

સામાન્ય હકો, નીતિ ભીતી અને જાહુબાવના સિદ્ધાંતો પર સ્થપાયેલી અને જેના માટે અત્યંત્ય માનવોના બલિદાન દીધાં તેના માટે આ કાર્યમા તન, મન અને ધનથી પોતાના પ્રયત્ન જારી રાખશે.

—આપ. એસ. આપ

Cow & Gate quick-action vitaminised Glucose rapidly steps up energy and drive. It will give you that extra urge to excel in your chosen sphere and sustain you in times of tension and fatigue.
It is also invaluable in infant feeding and for growing children
COW & GATE
GLUCOSE

for discriminating tastes
Manufactured by:
KENYA OVERSEAS CO., LTD.
Box 2569 NAIROBI

અદ્‌ભુત તાજગી આપતો લાંબા સમય સુધી ટકી શકતો

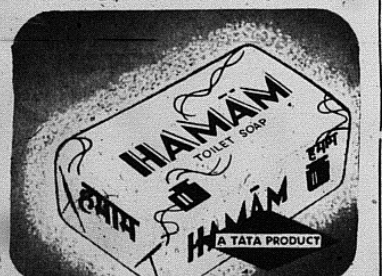

હમામનો સાબુ

અમો પણ બનાવીએ છીએ:-

નાહાનાન સાબુ—જય, મોતી અને નિર્વાણ.

ધોવાના સાબુ—૫૦૨ રેપરશીયલ અને ૫૦૧ સાબુનો પાવડર.

હેર ઓઇલ્સ—કોકોનટ હેર ઓઇલ, કેસ્ટર હેર ઓઇલ અને કોકોનટ સેમ્પુ.

ટાટા ઓઇલ મીલ્સ કાું. લી.

બોમ્બે હાઉસ, મુંબઇ-૧, ૨૪ બ્રુક સ્ટ્રીટ, ફોર્ટ.

ગેસ તથા પટના રોગો માટે

ગેસહર પીલ્સ જૈન ચઢવે-થવે ખાદી, ચાપુચેળા, ગુણ, પેટમાં પવનનું મુંચાવું, મંદ ઉંઘ, બોજી ભુખ, ખાધાં પછી પેટનું ભારી પ્રમાં ગબરામણ થેવી, છાતીમાં મુઝારો, થકાવટ, ખાટા ઓડકાર, મગજમાં ગ્લાનિ, ઉંઘ ન આવવી વગેરેના ઇલાજ માટે ઉપયોગી છે. વધારે ઉંમરના સોકુ લાવે છે. અન્ન પાચન કરી ભુખ કકડીને લગાડે છે. શરીરમાં ચોકી જાય તો શકતી આપે છે. લીવર, બરોળ, આંતરડા તેમજ પેટના રોગ માટે વર્ષોનાં વર્ષ કિંમત નાખો. શીશી ગેળી ૫૦ ના શી. ૩-૦૦ મોટી શીશી ગોળી ૧૫૦ શી. ૮-૦૦ વી. પી. જુદું.

બળ, બુદ્ધી, આરોગ્ય માટે

દુધનું પાન ગોળીઓ-અમે તે કારણે આવેલી અશક્તિ, નજરાઈ, કમજોરાત, સુસ્તી, માથાનો દુઃખાવો, કબજીર, લોહીની ખામી, મગજની કમજોરી, ધાતુક્ષિણતા, મારગી પછીની કમજોરી, ઉંઘેરે શારીરિક અને માનસિક રોગો દુર કરે. શરીરની નસોનસ, અવયવોમા નવું જોમ જાગી બળ, બુદ્ધિ અને આરોગ્ય આપે છે. લોહી વધારે છે. વજન વધે છે. ૩૨ ગોળીની નાની શીશી શી. ૩૮૦૦ મે.ટી શીશી ગ્રેળી ૬૬ શી. ૮-૦૦ ખર્ચ અલગ.

બનાવનાર-દુધાનુપાન ફાર્મસી જામનગર (ઇન્ડીઆ)

ચીફ એજન્ટ-મોકલીતા રોસસ ૧૭૦૭ મેરી હાઉસ રોડ બોમ્બાસા

એજન્ટ ફોર ઇન્ડ કાું. લી. ૧૬૧ ક્રોમુજુ સ્ટ્રીટ બો. ૨૪૭ જંજીબાર

પાલજી એમ. દતાણી બો. ૫૭૬, કંપાલા

સબ એજન્ટ:- યુનિટ લિ. બો. ૧૧૨૯ ગવર્નમેન્ટરો નાઇરોબી

ક્વીન્સ બામ

માથાનો દુઃખાવો, ચક્કર આવવા, ઉબકા તેમજ સાંધાનો દુઃખાવો વગેરે શારીરીક વેદના ઉપર ગુણકારી છે

જમર્સ કટર

દરાજ, ખરજવું અને એવા સર્વ ચામડીનાં રોગો ઉપર અકસીર છે

ચર્ચાપત્રો

[અહીં રજુ થતાં ચર્ચાપત્રો સાથે તંત્રી સંમત છે એમ કોઇએ માની લેવું નહી. —તંત્રી]

"ગિરનાર"

પ્રસિદ્ધ થાય છે

તંત્રી સાહેબ,
કો. ઓ. નાઇરોબી.

કો. ઓ. ના. તા. ૧૨-૬-૫૬ ના અંકમાં શ્રી. ગુલામઅલીનો ચર્ચાપત્ર વાંચ્યો.

ભાઇને જણાવવાનું કે "ગીરનાર" હસ્તલિખિત 'અંક માર્ચમાં બહાર પડવાનો હતો,' એ વાત સાચી પણ અમુક સંજોગોને લઇ અંક સમયસર અમો જનતા સમક્ષ ના મુકી શકયા.

મોજમોસામાં આ પ્રથમ પ્રકાસ, અને કોઇ સારા ચિત્રકારની શોધમાં આ અંક અમો સમયસર રજુ ના કરી શકયા તે બદલ દિલગીર છીએ.

તા. ૨૮-૬-૫૬ના 'સાહિત્ય મંડળ' ના હસ્તે સાંજે ૭ વાગે 'ગિરનાર' બહાર પડયો. પ્રથમ મોમ્બાસા, ત્યાર બાદ એ જે ભાઇઓએ આ અંકમાં લખાણો આપ્યા છે તેઓને વાંચવાને મોકલી આપવામા આવશે. આશા રાખું છું, કોઇ ભાઇ-બહેનને આમા વાંધો હશે નહી, અને ત્યાર પછી, દરેક સાહિલ-પ્રેમીને આ અંક જોવાને મળે એવી વ્યવસ્થા કરવામાં આવશે.

સંપાદક:— "ગિરનાર."
બો. ૫૦૮૫
કીલાડીની.

કમ્પાલા રેડિયો સ્ટેશન

તંત્રી- 'કો. ટા.'

બધા જ રેડિયોવાળા ભાઇઓ ૬૦ મિટર્સ ઉપર જે કમ્પાલા ઉપરથી જે સ્વાહિલી કાર્યક્રમ આપાય છે. તે સાંભળવા જ હશે આ સ્ટેશન ઉપરથી ફકત સ્વાહિલી જ પ્રોગ્રામ શા માટે આપાય છે. તેની મને ખબર નથી. તેઓ શું હિન્દી કાર્યક્રમ ન આપી શકે? આફ્રિકામાં જેટલા આફ્રિકનો પાસે રેડિયા છે, તેના કરતાં હિન્દી ભાઇઓ પાસે વધારે છે. તો હું અમ કહું છું, કે જો બધા જ રેડિયો પ્રેમી ભાઇ બો ને કહે કે અમારે હિન્દી કાર્યક્રમ સાંભળવો છે. તો મને લાગે છે. કે તેઓ જરૂર ન કાર્યક્રમ ચાલુ કરશે. આપણા હિન્દી ભાઇઓ "ગાડરીયા પ્રવહ" જેવા છે. જેમ બધા ઘેટાંમાંથી એક ઘેટું જે નદીમાં પડવા તૈયાર થાય તો તેની પાછળ બધાં ઘેટાં તૈયાર થશે. તેવી જ રીતે જો આ વિષયમાં કોઇ સાહસીક નર અથવા નારી તૈયાર થશે. તો તેની પાછળ બીજા પણ થશે. આ વિષયમાં મને કોઇ રેકા આપી શકે છે.

કિશોર પંડિત "પુષ્પ"
તા. ૨-૭-૫૬ કડીસ.

ટાંગા ટાઉનના સુધારા

તંત્રી શ્રી,
કો. ઓ. નાઇરોબી.

ટાંગા ટાઉનમાં હમણાં ઘણાંઘણાં સુધારા થઇ રહ્યા છે, પણ અફીનો જે "એરાન ડ્રાઇવ" (ડારપીલ રોડ) છે. કે જે સાંજે પબ્લીક માટે ફરવાનું સ્થળ છે. ત્યાં આખા રસ્તા ઉપર લાઇટજ નથી. ઉંઘી લાઇટ ડારપીલ આગળ છે. પછી કયાંયે નથી. અગર આ રસ્તા ઉપર બે ચાર પાંચ લાઇટના થાંભલા નાંખવામાં આવે તો મને આશા છે કે પબ્લીકને જે અંધારામાં તકલીફ ભોગવવું પડે છે તે અજવાળું થતાં દુર થઇ જશે.

ટાંગા. લી. રમણીકલાલ જે.

નિષ્પંધ હરિફાઇના વિજેતાઓ

"વીજ ડાલીનેસ" (ડો. સર્યવદ તાહેર સૈફુદ્દીન સાહેબ) એ વિષય ઉપર નંચેની વ્યકિતઓએ ભાગ લીધો હતો.

લેખિકા બહેનો:— ૧. ફરીદા એચ. ફરમાર (લેખ તેમજ કવીતાઓ) ૨. પ્રીઝા ઇ. લાઇટવાળા (લેખ તેમજ સલાહ) ૩. અમીના જીવણજી વાન્સાવાળા (લેખ) ૪. બતુલ અને બી હસીમા લાખુવાળા (ગઝલ) ૫. શેરબાનુ એ. અન્જારી (અભિનંદન ગીત) ૬. શેરબાનુ કરીમજી ટોસાજી (ગઝલ તથા કવ્વાલી) ૭. હુસેના કે. અમીજી (લેખ)

લેખક ભાઇઓ:— ૮. સાલેહ એમ. એ. અબ્દ (કવીતાઓ) ૯. એ. એન. લાખુવાળા (ગઝલ) ૧૦. બી. એ. મામુજી (કવીતાઓ) ૧૧. 'ગુલામ' (કવ્વાલ તરોના) ૧૨. નુરુદ્દીન અકબરઅલી (ગઝલ).

ઉપર મુજબના હરિફો તરફથી કૃતિઓમાં ઉત્તમ કૃતિ બહેન અમીના જીવણજી વાંસાવાળાની હોય તે માટે તેમુનિ શી. ૨૫/- નો હસ્તેથી આપવામાં આવે છે. તે ઉપરાંત બીજા હરિફોને શી. ૫/- ભેટ આપવામાં આવે છે.

હરિફોએ પોતાની શકિત મુજબ જે કંઇ કૃતિઓ લખી મોકલી હતી તેઓ સર્વેનો ઘણોજ આભાર માનું છું. અને ભવિષ્યમા જયારે આવો મેળો આવે ત્યારે હરિફોની મોટી સંખ્યા હોય તેવી આશા રાખું છું.

લી. કરીમ એ. કરીમજી.
સાહિત્યમંત્રી.

ઓર તેમજ સ્ટીમરનો ટિકિટ માટે મળો યા લખોઃ-

પંડયા ટ્રાવેલ સરવીસ

બો. ૧૦૬૪ મોમ્બાસા

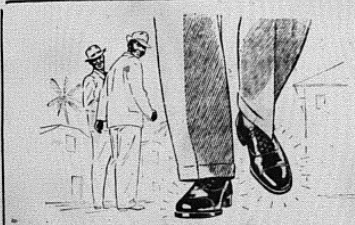

ખ્યાતીન વળેલ પુરૂષા રેન્સ વાપરે છે

પ્રખ્યાત પબેલ પુરૂષો તેઓના ચળકતા બુટને આભારી છે એમ તમને સહેજે જણાય આવશે. તેઓ બહેજ છે કે વધુ દેખાવડા બનવું હોય તો બુટ વધુ ચળકાટ હોવા જરૂરી છે.

તેથી જ તેઓ "રેન્સ" ચળકાટ બુટ પોલીસ વાપરે છે. તમારે પણ તમારા બુટને વધુ ચળકાટ લેવા હોય તો "રેન્સનો" ઉપયોગ કરો.

"રેન્સ" બુટ પોલીસનુ "એક્ષ્ટ્રા બીલ્ડ" મહાન ગુણ છે કે તે ચામડાને વધુ ટકાઉ બનાવી તેના આયુષ્યમાં ઘણોજ વધારો કરી પહેરવામા સુંવાળા બનાવે છે.

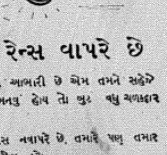

WREN'S

યાદ રાખો:-
રેન્સ બુટ પોલીસ
સુપર રેકર્ડ પોલીસની જ માગણી કરો.
બનાવનાર:- W. M. રેન લિ. વોટફોર્ડ ઇન્ગ્લેન્ડ
વેપારી પુછપરછ માટે મળો:- એરીસ્કીન એન્ડ કંપની લિ.

ગાંધી મેમોરીઅલ એકેડેમીની ઉત્પત્તિ અને વિકાસમાં ભારતિય કાળો

લેખક:- શ્રી. રમણીકરાય પી. આચાર્ય બી. એ. એલ. એલ. બી.

૩૦ જાન્યુઆરી ૧૯૪૮ ના રોજ હે રામ ના ઓજારી ઉચ્ચાર સાથે રાષ્ટ્રપિતા ગાંધીજી જીવનલીલા સંકેલી ગયાં. અને સમસ્ત ભારત ઉપર વિષાદની ઘેરી છાયા પથરાઇ વળી.

મહાત્માજીના અનેક કાર્યો અપુર્ણ હતા. વિશ્વ શાંતિ અને રામરાજ્યનો પુજારીના અનુયાયીઓએ એ અધુરાં સ્વપ્ન પુરા કરવાનું ગહન કર્તવ્ય સંભળી લીધું.

પુર્વ આફ્રિકામાં વસતા ભારતિય પ્રજાજનોને પણ કંઇક કરવાની તાલાવેલી લાગી હતી. કોઇ એવું મહાન સ્મારક રચવું કે બાપુનો જીવન સંદેશ કાયમ સંભળાય કરે. પણ કોઇ સ્પષ્ટ માર્ગ સુજતો ન હતો.

છેવટે એ પ્રેમમંથનમાંથી બાપુને જીવનમંત્ર સંભળાયો કે કેળવણી એ માનવ જીવનના વિકાસનું અગત્યનું અંગ છે. આ દેશમાં પ્રાથમિક અને માધ્યમિક કેળવણી હતી. પણ ઉચ્ચ કક્ષાની કેળવણી ન હતી. મુંઝાએલા બાળપ માટે ભારત અથવા યુ. કે. તરફ નજર દોડાવતા. પરિણામ

શેઠશ્રી કાનજી નારણજી લાખાણી

ગાંધી મેમોરીઅલ એકેડમીને ત્રિજીંગ એક લાખ પચીસ હજારની રકમ આપી જેમણે સકલીનો સદુપયોગ કરી જાણ્યો છે. ગાંધી મેમો એકેડેમીના સભ્ય તરીકે પુર્વ આફ્રિકાના પ્રદેશોમાં ફરી મહાત્માજીના સ્મારકમાં પોતાનો અપુર્વ સ્વાર્થ ત્યાગ બતાવ્યો છે.

શેઠશ્રી નાનજી કાલીદાસ

મુંબઇના શાહ સોદાગર શ્રી. નાનજીભાઇએ ગાંધી મેમોરીઅલ એકેડેમીને રિ. ત્રણ લાખની રકમનું દાન આપી આ સંસ્થાનું મંગલા ચરણ કર્યું હતું.

એ સમયના ભારતિય કમિશ્નર

ગાંધી સ્મારક નિધિ પાસેથી શ્રી જવાહરલાલ નહેરૂ મારફત રૂપિયા પંદર લાખની રકમ ગાંધી મેમોરીઅલ એકેડેમીને મળી. જે ચાર ટ્રસ્ટીઓની દેખરેખ નીચે સ્કોલરશીપ આપવામાં ઉપયોગી બનશે.

એ સમયના ભારતિય કમિશ્નર જેમની રાહબરી નીચે ભારત ગાંધી સ્મારક નિધિ પાસેથી શ્રી જવાહરલાલ નહેરૂ મારફત રૂપિયા પંદર લાખની રકમ ગાંધી મેમોરીઅલ એકેડેમીને મળી. જે ચાર ટ્રસ્ટીઓની દેખરેખ નીચે સ્કોલરશીપ આપવામાં ઉપયોગી બનશે.

તમારી આવક વધારો

તમે શા માટે પાછળ રહો. લો; જ્યારે ખર્ચો વધુ હોય ત્યારે વધુ કમાવ.

યોજનાની વિગત માટે લખો, ફોન કરો અથવા મળો.

તમારી ઉંમર, કોલીફીકેશન અને અનુભવ જણાવો.

કે'ઝ કોલેજ

બો. ૧૦૬૭ ફોન ૨૫૪૭૨
સીટી બિલ્ડીંગ
ઓફેારા રોડ નાઇરોબી

શ્રીમંત આપા સાહેબ બી. પંત

ઉત્પત્તિ

સર. દીલીપ મીચલની શુભ જાગણીથી કેન્યા સરકાર પાસેથી મળ્યું.

અને આ સ્મારક રોયલ ટેકનીકલ કોલેજના અંત્રસ્થે નાઇરોબીમાં આજે ભવ્ય સંસ્થાના રૂપે ખડું થયું છે.

નાઇરોબી નગરીને આંગણે પધારતા ભારતના મોંઘેરા મહેમાન ભારતના ઉપરાષ્ટ્રપતિ

ડો. રાધાકૃષ્ણનનું

નાઇરોબીમાં વસતા અમો સમસ્ત હિન્દીજનો

ભાવભીનું સ્વાગત કરીએ છીએ

ઓરીએન્ટલ ડેરી લિમિટેડ

નાઇરોબી — કમ્પાલા

તમારા મુઝવતા સવાલના ઉકેલ માટે ૨ કેળવણી મળો અથવા પત્ર વહેવાર કરો પૈસા મોકલવો નહિ પરંતુ તમારી જન્મ તારીખ હોય તો મોકલો. અથવા તો ઉંમર અને પત્રવહેવારના દાખલ સાથે જણાવો.

એસ. પી. મહારાજ જ્યોતીષી

ઓફીસ: હસરત રોડ, ફોન. ૨૨૬૨૪
રેસીડેન્સી: ડયુકસ્ટ્રીટ બોકસ ૪૬૭૧

નાઇરોબી

તમામ પત્રવહેવાર આનગી રાખવામાં આવે છે

ચામડીના રોગો, ફોલલીઓ, એકઝીમા

એકજ રાતમાં સમી જાય છે

બેરોલ ડાઘા, એકઝીમા, ફોલલીઓ, ચામડીમાં થેલા સોજાથેલા, ખંજવ, ખરજ દેકાણ મુખમા વગેરે તમને દેરાન કરતાં હોય તો તમારે આજ રાતેજ "નિકલેકઝમ" ના ઉપયોગ કરો જ જોઇએ.

'નિકલેકઝમ' વૈજ્ઞાનિક દવાથી તૈયાર થએલ મિશ્રણ છે. બાજ સુદર વ્યકિતઓને બગાડી રહે એવા દોષથી આ દવા એકજ રાતમાં ચામડીને સુંદર સુવાળી અને લીસ્સી બનાવી જાણે કાંઇ બન્યુજ નથી એવી સાબિતી આપે છે. (૧) ખરજ, બળતરા વગેરે ૩ મિનિટમાં સમાધી દે છે. (૨) ચામડીને થેલા બનાવતાં નુકશાન નથી કરતું. (૩) ચામડીને સદાય ભાજે છે. નિકલેકઝમ થેલી ત્રીજે જુથી વાપરો અને તમારીનજરે ચુકવાજોગી આબાદી દેખી સુખી બન્ય છે. કંઇપણ ન થવા તો ખાલી બાટલી મોકલવાથી પૈસા પાછા મળશે. ખાસેજ તમારા દવાખાના પર્સે "નિકલેકઝમ" મોકો.

રજાના દિવસોમાં દરમ્યાન

યાત્રા કરવાની ઉત્તમ તક

ટિકાણી ઉપર નીકળવાને બાસ રાખેલમાં ફોન

સેકન્ડ કલાસ-૪૫ દિવસની મુસાફરી, ગ્રબુપ યાત્રાનો કન્ડીન, ખાવા પિવાની, સુવાની તથા કુલી વાહન વિગેરેની વ્યવસ્થા ખાસી ફકત રૂા. ૩૦૦-૦૦ (ફોર્ટ ૨૪ સીટ છે.)

સંચાલક:- હિંમતલાલ કે. બ્યાસ મુજબ પુર્ણ માહી ટીમાટે અને સીટ બુક કરાવવા લખો:-

સચ્ચિદાનંદ બી. વ્યાસ

પો. બો. નં. ૧૧૪૮૬ કે નાઇરોબી

★ કો. ટા. ના ગ્રાહક બનો ★

સ્વ. મદન મોહન માલવીઆ

(બાકી પાના ૪ થી)

આંસુઓ સાથી ગયા.

બીજે જ્યારે એ ચટે ઓ પ્રસંગ બનારસ વિદ્યાપીઠ ઉભી કરવાનો સંજોગ એક યુનિવર્સિટી ઉભી કરવી એ તે જમાનામાં લોઢાના ચણા ચાવવાથી એ કપરી ભિના જણાય. કારણ કે એમનું રાષ્ટ્રભક્ત મન સરકારી મદદ ઉપર મદાર રાખે એમ નહોતું ને એવું મોટું ભંડોળ કરવું કેવી રીતે

પણ માલવિયાજીએ એ વાત મન પર લીધી અને રાતદિન એની પાછળ મંડી પડયા. પરિણામનો ખ્યાલ છે કે તે કાળમાં એમણે એકલા હાથે આ કામ માટે એક કરોડ રૂપિયા એકઠા કર્યા. ૧૯૩૮ની આ વાત. આપણે સૌ જાણીએ છીએ કે મહાત્મા ગાંધીજીએ ૧૯૨૦માં નવેંબર કરેલું કે મને એક હાથમાં એક કરોડ રૂપિયા આપો તું બીજા હાથે તમને સ્વરાજ આપાવું. આવી મોટી વાર્તા એપાઈ. અને દેશ ભરના કાર્યકર્તાઓ એ ઉઘરાવવા કામે લાગી ગયેલા તો પણ એક કરોડ રૂપિયા એકઠા કરતાં દમ નીકળી ગયેલો. એવા એ જમાનામાં માલવિયાજીએ એકલે હાથે એક કરોડ રૂપિયા માત્ર એક સંસ્થા માટે એકઠા કર્યા એ કેવું જેનમુન કાર્ય ગણાય !

એમના રાષ્ટ્રપ્રેમનો એક પ્રસંગ આ દુ:ખી જીવનઝરમરમાં પણ જણાવવાનો લોભ જતો કરાય એમ નથી. એ તો જાણીતું છે કે એ ગુજરાત મહાસભાના પાંચી પ્રમુખ હોતા. અને તેથી ગુજરાત અસહકારી પણ નહોતા. પણ વટી ધારાસભામાં ડેરીક બીલ વખતે પોતા ગણ કલાક સુધી એકધારો વાણીપ્રવાહ વહેવરાવી સરકારની એમણે જે ઝાટકણી કાઢી હતી તે સાંભળનાર કદી ભુલી શકે એમ નથી. એક રાષ્ટ્રીય મતના વિદ્વાને ત્યારે જણાવેલું કે "માલવિયાજી ફ્રાયક્ષની જેમ દહુકાર પણ કરી શકે છે ને સિઝની જેમ ગર્જારવ કેમ કરવો તે પણ જાણે છે." અહમત સરકારપક્ષે વધુમતી હોવાથી એ બીલ પસાર થયું પણ એમનું નિઃશ્વાસણ એટલું જબરું હતું કે પચ્ચીસ પચ્ચીસ વર્ષથી સતત શોભા-વતું વટીધારાસભાનું પોતાનું સભ્યપદ એના વિરોધમાં એમણે તરતજ છોડી દીધું.

આવા આપણા દેશપ્રેમી અને ધર્મ પ્રેમી આપણા માલવિયાજીને આજના આ શુભ પ્રસંગે આપણે પ્રણપ્રિપાત કરીએ ને ઇચ્છીએ કે એમના ઉમદા ગુણોના અંશ આપણે બળવા મેળવા સદભાગી થઈએ.

માલવીઆજીની સિદ્ધી અને જીવન મંત્ર જેવી બનારસ હિંદુ યુનીવર-સીટીના દ્રસ્તો કરવા આદિકાવાસીઓ જરૂર જેસે. જ્યાં ભારત માતાના પ્રતિક સમું એ સરસ્વતી મંદીર તમને એ સાચુ પુરુષના જીવનનો સાચો પરિચય આપશે.

સિને સમાચાર

★ (અમારા ખાસ ખબરપત્રી તરફથી) ★

હોલીવુડનો મશહુર અભિનેત્રી એન શેરીદાન નાઇરોબીમાં

રીનીક્ષ પ્રોડક્સનના આગામી ચિત્ર "ઓક્રેક સ્વાન" માં અભિનય આપવા હોલીવુડની મશહુર અભિનેત્રી એના શેરીદાન હાલ નાઇરોબી આવેલ છે. પુર્વ આદ્રીકામાં રીનીક્ષ પ્રોડક્સનનું આ બીજુ ચિત્ર છે.

નાઇરોબી અને પુર્વ આદ્રીકામાં એના શેરીદાન પ્રથમ વારજ આવે છે. "ઓક્રેક સ્વાન"ના મુખ્ય અદાકારો એના શેરીદાન અને ડેવીડ ફરારને, ટ્રોન પોડર, રોનાલ્ડ ક્રીકમ અને જાન મેલ્કોન વિ. ડઝણ કલાકારો સાથ આપે છે.

આ ચિત્રમાં આદ્રીકામાં ઉતરતા લગભગ દરેક ચિત્રોનો જેમ કુદરતી સીન સીનેરી અને જુહીના જંગલા જનાવરોના ટોળાંના તથા ધોડા જહા-દુરીના દ્રશ્યો લેવાશે.

ચોરી ચોરી

વૈજયંતીમાલાને ત્યાં ચોરી થઇ, તેના ખબર જ્યારે તરતજ અમને જા. વિ. અખ. તું "ચોરી ચોરી" યાદ આવ્યું. તપાસ કરતાં જાણવા મલ્યું કે આ ચિત્ર હવે લગભગ પુરું થવા આવ્યું છે. "આઝાદ" ચિત્રમાં પ્રખ્યાત પાર્શ્વગી સાંઇ અને સુશાલક્ષ્મી તથા કમલાના નૃત્યગિતો આ ચિત્રમાં લેવામાં આવ્યા છે.

ચિત્રમાં રાજ કપુર અને નરગીઝની મુખ્ય અદાકારી છે. વધુમાં ચિત્ર જગતના મશહુર કોમેડીઅનો જોની વોકર, ગોપ ભગવાન અને મુકરીને એકી સાથે ચમકાવ્યા છે.

શુભ ઇક્ષ્મી અને કમલાના નૃત્ય ગીતોમાં અમુક તો ભારત નાટયમના તાલીમ કલાનાં નૃત્યો છે.

ચિત્રનું ડિરેક્શન અનંત ઠાકોરનું છે. સંગીત સંકર જયકીશનની જોડી આપે છે. જ્યારે ગીતો હસરત જયપુરી અને રીજેન્દ્ર બેદીનાં છે.

સોની મહેવાલમાં અશોક અને મધુ

ચૌધરી બ્રધર્સ હાલ "સોનીની મહેવાલ" નામનું ભવ્ય પ્રણય ચિત્ર ઉતારવા ખુબ મહેનત ઉઠાવે છે. વાંદરા ખાતે આવેલ મહેબુબ સ્ટુડીયોઝમાં શુટીંગ કરવા તેઓએ સ્ટુડીઓનો સંચાલકો સાથે છેલ્લી બાકીતિ મુજબ એગ્રીમેન્ટ પણ કરી નાંખ્યું છે.

'મહલ' ચિત્રમાં ખ્યાતિ પામેલ અશોક અને મધુબાલાને આ ચિત્રમાં ચમકાવ્યાં છે. ચિત્રની એક વધુ વિશિ-ષ્ટતા તેના સંગીતની છે. કારણ કે નૌશાદનું સંગિત આ ચિત્રમાં લેવામાં આવ્યું છે. લતા મંગેશકરના મધુર કંઠની આ ચિત્ર માટેની ઘેાડી રેકૂર્ડો પણ તૈયાર થઈ ગઈ છે.

દેવ આનંદનો પોકેટ માર

બ્લેક એન્ડ વાઇટ યુનિટનું દેવ અને ગીતા બાલી ને ચમકાવતું "પોકેટ માર" જલ્દીજ રીલીઝ થવાનું છે. તપાસ કરતાં જાણવા મલ્યું કે આ ચિત્ર હવે લગભગ પુરું થવા આવ્યું છે. "આઝાદ" ચિત્રમાં પ્રખ્યાત પાર્શ્વગી સાંઇ અને સુશાલક્ષ્મી તથા કમલાના નૃત્યગિતો આ ચિત્રમાં લેવામાં આવ્યા છે.

ચિત્રમાં રાજ કપુર અને નરગીઝની મુખ્ય અદાકારી છે. વધુમાં ચિત્ર જગતના મશહુર કોમેડીઅનો જોની વોકર, ગોપ ભગવાન અને મુકરીને એકી સાથે ચમકાવ્યા છે.

શુભ ઇક્ષ્મી અને કમલાના નૃત્ય ગીતોમાં અમુક તો ભારત નાટયમના તાલીમ કલાનાં નૃત્યો છે.

ચિત્રનું ડિરેક્શન અનંત ઠાકોરનું છે. સંગીત સંકર જયકીશનની જોડી આપે છે. જ્યારે ગીતો હસરત જયપુરી અને રીજેન્દ્ર બેદીનાં છે.

વૈજયંતિ લુંટાણી

વૈજયંતીમાલાના ઘરમાંથી આશરે રૂા. ૧૨૦૦ની કીમતનું ઝવેરાત ચોરાઇ ગયું છે. તા. ૧૦ મી જુનના રોજ નરસુ ચિત્રના "સીતારો સી આગે" ચિત્રના શુટીંગ માટે વિજયંતિમાલા પ્લેનમાં મુંબઇ આવતી હતી ત્યારે આ ચોરી થઈ હતી.

પોલીસને આ બનાવ માટે વૈજયં-તીમાલાના ખાસ દરજી ઉપર શક જાય છે. આ દરજી તેની સાથે હતો.

ગયુ વીરાની પીંટા અને રૂકસી કુમના બીજા દરદાગીનાઓ. એક કીંમતી બોક્સમાં રાખવામાં આવેલ ચોર આ બાજુ બોક્સ તફડવી કરી ગયાના સમાચાર મળ્યા છે.

હોલસેલ માટે પૂછો

કટલરી	તાળા, ચાકા, ચમચા, હનટીંગ નાઇફ
હોડીયરી	સ્વેટર, ફુલાના, મોજા, ટુવાલ, રૂમાલ, ટાઇ, ચટીઓ.
સ્ટેશનરી	એકસરસાઇઝ બુકો, રાઇટીંગ પેડ, નોટબુકો, ફ્રેમીંગ બુકો, બોલપેન, ફાઉન્ટન પેન.
હાર્ડવેર	કબાઇ, હીન્જસ, પાવડા, પાંગા, કુવાડા, સ્ટોવ્સ, પાનસાકળ, ટ્રોલ વગેરે.
સનડરીસ	બ્રહ્મ, બ્રશ, ટોચ, ગ્રેસરલેમ્પ, પેન્ન્ટ ગ્રેટીસન વિગેરે.
મુજ	બચ્ચાના કેનવાસના અને ચામડાના ચપ્પલ, સેન્ડલ, ગમબુટસ, હોકીબુટસ, અને જેન્ટસ ચામડાના મુજ.
ટીલર્સ	નાથ બ્રધર્સના ફુલાના, ઇન્ટરલોક વેસ્ટ અને ચટીઓ, ઇ. આ મીરર વર્કસના લાકડાની ફ્રેમના આરીસા.

લાલજી મેપા એન્ડ સન્સ

પો. બોક્સ ૨૮૭૦ બજાર રોડ નાઇરોબી ફોન ૨૪૧૭૧

વિશ્વાસપૂર્ણ સ્મિત

જ્યાં તે બ્રશ ત્યાં, તે બ્રશ સાનું કેન્દ્ર બની બધ છે, સામાજિક સમારંભોમાં તેને હંમેશા આમંત્રિત કરવામાં આવે છે. અને એનું કારણ શું છે? એ જ કે કોલીનિસ તેના સ્મિતને નિશ્ચિત રીતે મોહક અને પ્રિય થઇ પડે તેવું બનાવ્યું છે. થોડ રાખો, તમારા સ્મિતનું પણ મહત્વ છે અને તમારી પરખ પણ ઘણી વાર એના પર થાય છે. તમે કોલીનિસ વાપરો તો તમે પણ શુભ ચમકતા દાંત અને મધુર તાજગીભર્યા શ્વાસ વિષે ખાતરી રાખી શકો અને ત્યારે જ વિશ્વાસણી ખાતરી તમે હસી શકશો. આજે જ કોલીનિસ લઈ આવો. મોટા ભાગના દાંતના સડાના દર્દો જે કારણોને લીધે થાય છે તેનો સામનો કરનારું જંતુવિનાશક દ્રવ્ય કોલીનિસના ફીલુમાં હોય છે. અને એ ફીલુ બારીકમાં બારીક બ્રશ બન્યાં પહોંચી શકે ત્યાં પહોંચીને મુદ્રવાથી સફાઇનું કાર્ય કરે છે.

નવી મોટી સાઇઝની પીળા રંગની કાર્ટન ખરીદો.

અને તમારી સુપરિક્ષિત સીઝા રંગની કાર્ટનમાં કોલીનેક્સ ટુથ બ્રશ પેક પણ હવે બન્ને સાઇઝમાં મળે છે.

(બાકી પાના ૨ થી)

જમાને પ્રસંગોપયોગી સાહુકારી કુંડી કાઢવા હતા.

સીટી પાર્કમાં ગાર્ડન પાર્ટી

આગલી રાતે આ સાહુકાર એવં નાઇરોબીના સહેરી જનો મોટા પ્રમા-ણમાં ઉભટયા હતા. બ્રહ્મ પતાકા અને રોશનીમાં એ વિસ્તાર અપૂર્વ શોભા ધારણ કરતો હતો.

રીવર રોડ પણ ઉપ રાષ્ટ્રપતિના સ્વાગતમાં પ છે. પડે તેમ ન હતો. દુકાનમાં આખો દિવસ કામ ક્યાં પછી પણ આરામની પરવા કરવા વગર ઠિંડીઆઇઝીએ રીવર રોડની સુરત પલટી નાખી હતી. છેક સવર્નમેન્ટની સચ્ચાતથી નીચાણ સુધી બધા પતાકાથી દુકાનો અને મધ્ય રસ્તો લાલપીળા રંગે દીપી ઉઠયો.

ઉત્સાહીલા પ્રજાજનો પોતપોતાની મોટરને સાહુગરવું પણ ભુલ્યા ન હતા. ઉંચા મકાનો ઉપર રાષ્ટ્રધ્વજ અને યુનીઅન જેક ગગને લહેરાતા હતા.

સવર્નમેન્ટ રેડ ઉપરના મુકરર કરેલા સ્થળે સવારે ચિથે પત્યા પછી સવારી બાકે'લેઝ વિ'કે પાસે થઇ ડેલામેર એવન્યુ ઉપર આવળ વધી હતી. તેના છેડે આવેલ ટી. સી. આફિસ બહાર સવારી ઉભી રહી હતી. અને ત્યાં પણ માનવીધીમયો હતો.

સવારી સાથી સવર્નમેન્ટ હાઉસમાં ગઈ હતી.

૧૨ જુલાઇ ૧૯૫૬

સવારના ભાગમાં ડો. રાધાકૃષ્ણન રીફટ વેલીના કુદરતી દરશો નિહાળવા માટે લીમુર તરફ ગયા હતા. જ્યાંથી બપોરના વેલીનું ઉતરાણ શરૂ થાય છે, ત્યાંથી ઉપરાષ્ટ્રપતિએ વિરોમાળા અને નીચે સુધી પથરાઈ પડેલ પ્રદેશનું નિરીક્ષણ કર્યું હતું.

પોલીસને આ બનાવ માટે વૈજયં-તીમાલાના ખાસ દરજી ઉપર શક જાય છે. આ દરજી તેની સાથે હતો.

ગયુ વીરાની પીંટા અને રૂકસી કુમના બીજા દરદાગીનાઓ. એક કીંમતી બોક્સમાં રાખવામાં આવેલ ચોર આ બાજુ બોક્સ તફડવી કરી ગયાના સમાચાર મળ્યા છે.

બાળકનું હસતું શાને આભારી છે?

બાળકની ચામડીમાં જ્યારે બળતરા થાય છે અને કંકરડા પડે છે ત્યારે બાળક રડે છે. પણ જ્યારે તેને જોહનસન બેબી પાવડરનો નાખી ઉપર હળવેથી ચોળે ત્યારબાદ બિનાશને દુર કરે છે બાળકની ચામડી એટલી તે નાજુક છે કે એવી કલ્પનું મતલબ નિષ્પત્તિ આ પાવડર વાપરે છે.

Johnson's બેબી પાવડર

Johnson & Johnson

આવતા અંકમાં

૧૨ જુલાઇના કાર્યક્રમની રૂપરેખા, તથા મહાત્માજીની પ્રતિમાની અનાવરણ વિધીના ચિત્રો, ઉપરાષ્ટ્રપતિના યુગાંડાના પ્રવાસની રસિક હકીકત અમારા આવતા અંકમાં પ્રસિદ્ધ થશે.

ભારતિય જનતા જોગ

ઉપરાષ્ટ્રપતિ ડો. સર્વપલ્લી રાધા-કૃષ્ણનને સાંજના વાગે ન મળવાથી બધા નિરાશ થતા હતા પણ હવે જાહેર જનતા તેમને સાંજની તકરશે.

યુગાંડાના પ્રવાસેથી પાછા ફર્યા બાદ તા. ૧૬-૬-૫૬ના રોજ સાંજે ૬ વાગે પટેલ કલબના મેદાનમાં ઉપરાષ્ટ્રપતિ જાહેર પ્રવચન કરશે.

હાજર રહેવા ઇચ્છનારા ૫-૪૫ વાગે હાજર થઈ જવ કેવી વ્યવસ્થા કરવામાં સગવડ પડે.

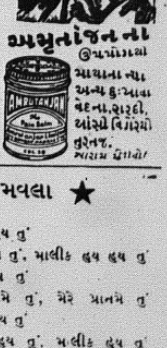

અમૃતાંજન ના ઉપયોગથી માથાના ન્યા અન્ય દુઃખાવા વેદના રાહતો. આંસપે વિગેરેમાં તુરતજ.

★ મેરે — મવલા ★

મેરે આકા હુય તું, મેરે મોવલા હુય તું
મેરી ઝીન્દગીકા માલીક હુય તું, માલીક હુય હુય તું
મેરે તનમે હુય તું મેરે મનમે હુય તું
મેરી નસનસમે મેરે પ્રાનમે તું, મેરે પ્રાનમે તું
મેરે આકા હુય તું, મેરે મોવલા હુય તું
મેરી ઝીન્દગીકા માલીક હુય તું, માલીક હુય તું
અરમાન ભરે મેરે દિલકેા લીયે, આયાહુ મોવલા મિલનકે લીયે
રહેમસે તેરી કરમસે તેરી
મેરે આકા હુય તું, મેરે મોવલા હુય તું
મેરી ઝીન્દગીકા માલીક હુય તું, માલીક હુય તું
સાલગ્રેહકા શુભ દીન આયા, હર દિલમે મોહબ્બતકા જોશ પાયા
મોવલેકી સાલગ્રેહ, ફરીબ્જ આજ ઉત્સાહમય
મેરે મોવલાકા મય દિવાના આજ દિવાના
મેરે આકા હુય તું, મેરે મોવલા હુય તું
મેરી ઝીન્દગીકા માલિક હુય તું, માલીક હુય તું
દુન્યાસે મુજે મતલબ હુય કયા, દોલતસે મુજે ઉત્સાહ હુય કયા
મેરી દોલત નામ હુય મોવલા બસ મોવલા મોવલા
મેરે આકા હુય તું, મેરે મોવલા હુય તું
મેરી ઝીન્દગીકા માલીક હુય તું, માલીક હુય તું

—રચનાર : કરીમ એ. કરીમજી મોમ્બાસા.

નાઇરોબીને આંગણે પધારતા ભારતના ઉપ પ્રમુખ

ડો. રાધાકૃષ્ણનનું

ભાવભીનું સ્વાગત કરીએ છીએ

સનલીટ લીમીટેડ

હોલસેલ એન્ડ રીટેલ મરચન્ટસ

ઇ. સવર્નમેન્ટ રોડ ખોજાખાના બસ સ્ટેન્ડ પાસે

બોક્સ ૧૧૧૯ — નાઇરોબી — ફોન ૨૬૭૨૩

મોટર/માલિકો અને ટ્રાન્સપોર્ટરો

નવા ટાયરો

અમારી પાસેથી ખરીદો

અમો તમારા જુના ટાયરો રીટ્રેડ પણ કરી આપીશું EX મિત્રીકોના ટાયરો પણ વેચીએ છીએ સસ્તામાં સસ્તા ભાવ સારામાં સારો માલ ડબ્બામાં હાલ ટાયરો અને ટ્યુબો સેવા માટે

મળો અગર લખો

હોમ્સ એન્ડ કંપની લિ.

અને

જનરલ રબર કંપની લિ.

એજન્સી હાલમાં

વિક્ટારીઆ રોડ નાઇરોબી

બોક્સ ૧૮૦૦ ફોન ૨૧૭૫૧

નાઇરોબીને આંગણે પધારતા હિન્દના ઉપ રાષ્ટ્રપતિ

ડો. રાધાકૃષ્ણનનું

અમો ભાવભીનું સ્વાગત કરીએ છીએ

સીઝન્ડ ટીમ્બર એન્ડ હાર્ડવેર

ટીમ્બર એન્ડ હાર્ડવેર મરચન્ટસ

બકલીઝ રોડ

બોક્સ ૬૮૫૨ — નાઇરોબી — ફોન ૫૮૮૬૨

નાઇરોબી નગરીને આંગણે પધારતા હિન્દના ઉપ રાષ્ટ્રપતિ

ડો. સર્વપલ્લી રાધાકૃષ્ણનનું

અમો ભાવભીનું સ્વાગત કરીએ છીએ. દરેક જાતની શુધ્ધ ઘીની તાજી મીઠાઇ અને તાજા ફરસાણનો આ આનંદોત્સવમાં આનંદ માણવા જરૂર પધારો

સીટી રેસ્ટોરન્ટ

રેસ કોર્સ રોડ નાઇરોબી બોક્સ ૩૯૬૪

DR. SARVAPALLI RADHAKRISHNAN

History provides few instances of philosophers rising to positions of great responsibility in the Government of a country. Dr. Sarvapalli Radhakrishnan is such an exception. He is Vice-President of a Republic of 360 millions and one of the greatest living thinkers.

The Man and His Career

Born on September 5, 1888, in an orthodox Hindu family at Tirutani in South India, which is even today a centre of religious pilgrimage, he studied in Christian missionary institutions for 12 years. As a young student of 17 in the Madras Christian College, he chose the difficult subject of philosophy for his degree. Very soon he developed a deep love for Indian philosophy and for his M.A. he wrote a thesis on "The Ethics of the Vedanta", a work which was highly commended by his examiners.

His Philosophical Works

From 1909 to 1917, he taught philosophy in the Madras Presidency College. He was then appointed Professor of Philosophy in the Mysore University. Here, he wrote his first two major works — **"The Philosophy of Rabindranath Tagore"** and **"The Reign of Religion in Contemporary Philosophy."**

From 1921 to 1931, Dr. Radhakrishnan occupied the Chair of Philosophy at Calcutta University. It was during this time that he published his monumental work in two volumes entitled **"Indian Philosophy"**, constituting the first account of the different phases of philosophical development in India from 3,000 B.C. This work, his magnum opus, helped the spread of a knowledge and understanding of Indian philosophy throughout the world and enabled the subject to be included in the curricula of universities for systematic and formal study.

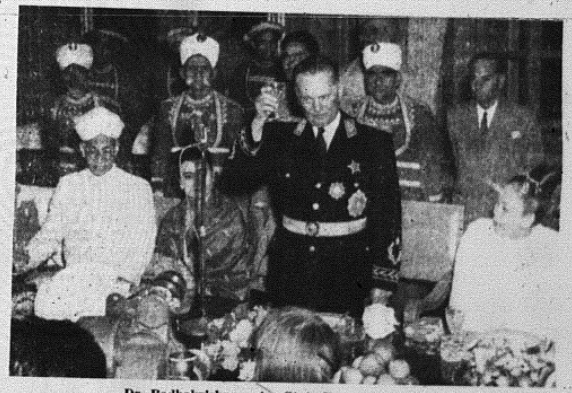

Dr. Radhakrishnan at a State Banquet in New Delhi

Two other works followed —**"An Idealist View of Life"** and **"Eastern Religions and Western Thought"**. The first was a collection of the Hibbert Lectures delivered by him at the Universities of London and Manchester in 1929. The second was based on lectures delivered during 1936 — 1938 at Oxford, where he had been appointed to the Spalding Professorship of Eastern Religions and Ethics, the first Indian to occupy a chair of that University. These two books created a stir among the philosophers of the West.

League of Nations Appointment

His international renown won him nomination to the League of Nations Committee for Intellectual Cooperation in 1931. In the same year he became Vice-Chancellor of the Andhra University. Later in the thirties came another rare honour — the Fellowship of the British Academy. It was on the occasion of his election to it, that he delivered his celebrated address on the Buddha — an address hailed as the exposition of one master mind by another. In 1939, he became Vice-Chancellor of the Banaras Hindu University. In 1944, at the invitation of the Chinese Government, he delivered a series of lectures in China which were later published as a book under the title, **"India and China"**.

After the War were published **'Religion and Society'**, embodying his' Kamala Lectures to the Calcutta University, and **"TheBhagvad Gita"**, one of the most widely read commentaries on this sacred text. It was in "Religion and Society" that he paid his prophetic tribute to Mahatma Gandhi, that Gandhi would some day throw away his life "to give his people life."

"Living Philosophers"

More recently Radhakrishnan has returned to the **theme of a mutual** perception of Eastern and Western philosophies in his **"East and**

(Continued on page 19)

New TRUCK AND BUS TYRE

DUNLOP

ROADSTER

WITH tread rubber and pattern to defy cutting and cracks

WITH a casing to withstand impacts, yet supple and strong

WITH a tread for long life and an ideal casing for retreads

WITH a non-skid tread design that grips but does not trap stones

Tested and proved across the world

Depositaires:—THE AFRICAN MERCANTILE CO., LTD. (Incorporated in England)
Branches throughout Kenya & Tanganyika.

અંતરનો નારાયણ

સ્વર્ગમાં દેવતાઓ વસંત પંચમીનો ઉત્સવ ઉજવતા હતા ત્યારે વિષ્ણુ અને લક્ષ્મી પણ આ ઉત્સવમાં ભાગ લેવા માટે દિવ્ય મંડપમાં હાજર થયા હતા.

દેવાંગનાની નૃત્ય માધુરીથી હવે દિશાઓ રસપ્લાવિત થઈ ગઇ હતી. એવામાં એકાએક શ્રી. વિષ્ણુ ચૌતાને આસનેથી ઊઠી ચાલવા માંડયા. લક્ષ્મીજી કારણ પુછે ન પુછે ત્યાં તો અદૃશ્ય પણ થઈ ગયા.

રંગમાં ભંગ પડે એ લક્ષ્મીજીને જરા પણ પસંદ ન પડે. એટલે જેવા ભગવાન વિષ્ણુ પાછા આવ્યા કે પુછ્યા વગર ન રહી શકયા.

શ્રી વિષ્ણુએ જવાબ આપ્યો.

"ધરતી પર મારો એક ભકત ઘેર સંકટમાં સપડાયો હતો. આર્તનાદ કરી રહ્યો હતો. એ સાંભળી મારું મર્મ વિદીર્ણ થયું હતું. એને સદ્ભાવ કરવા કંઈ કહ્યાનો પણ વિલંબ કરવા માગતો ન હતો."

લક્ષ્મીજી આ જવાબ સાંભળી, પ્રભાની અનુભવવા લાગ્યા. હૈયાભરી તરમાંતા લાગ્યા.

"પ્રભુ, મારો એવો શું અપરાધ કે મને સાથે તેડી ન ગયા ? તમારા ભકત જનની સંતાપ નિવૃત્તિ કરવામાં હું પણ આપને સાથ આપત.

શ્રી. વિષ્ણુ હસીને બોલ્યા.

"અત્યંત દુર બેઠેલા, લક્ષ્મીના સ્વામી શ્રી વિષ્ણુ ત્યાં જઈ પહોચે ત્યાર પહેલાં તેના અંતરમાં રડ્યો નારાયણ જાગી ઉઠયો હતો. તારે એ દુઃખ તેને દુઃખ લાગવું ન હતું.

તે બાધામુકત બની ગયો હતો.

—ડો. રાધાકૃષ્ણન

ડો. રાધાકૃષ્ણ માત્ર ગંભીર લેખો જ લખે છે એવું નથી. બાળકો માટે પણ તેઓ અવારનવાર કલમ ચલાવે છે. આ એક ટુકડો ડાખલો હિંદી ભાષા બાળકો બાળકો માટે તેમણે નવનીત નામે પત્રમાં લખેલ.

HEPOLITE

પીસ્ટન, રીંગ, લાઇનર

ગજનપીન

ફોર્ડ પશુ ગાડીના એન્જીન ટ્રેકટર તથા સ્ટેશનરી એન્જીન

માટે

તમારા ગામના ફોર્ડ પશુ ગેરેજમાંથી અથવા સ્પેરપાર્ટ ડીલર પાસેથી મળી શકશે

પુ. આ. ના ફેકટરી રીપ્રેઝેન્ટેટીવ સ્ટોકીસ્ટ અને ડીસ્ટ્રીબ્યુટર

સેન્ટ્રલ ઓટોમોબાઇલ્સ (ઇ. આ.) લિ.

Box 950 Mombasa | Box 431 Nairobi | Box 1248 Kampala

BE TALLER

Increase Height 2 to 6 inches with our brand New Course. Suitable for both sexes. Results guaranteed or fee refunded in full. Please remit 30 Shillings British Postal Order or its equivalent by Bank Draft, made payable in India, England or America or by Traveller's Cheque.

Address—Activities (D 68C) Kingsway, Delhi-9, India.

કો. ટા. ના ગ્રાહક બનો

૧૬ મી જુલાઇએ ઉપરાષ્ટ્રપતિને પટેલ કલબમાં સાંજના ૬ વાગે સાંભળવાની તક ચુકતા નહિ.

કાલુવર્કસ

હરિકેન ફાનસ

૯૯૯ અને ૭૭૭ મોટી અને નાની

વધુ ટકાઉ રહેવા માટે બનાવાએ.

ધી કેન્યા એલ્યુમીનીઅમ એન્ડ આર્ટીઅલ વર્કસ લિ.

પુર્વ આ. માટેના જનરલ એજન્ટ

GAILEY & ROBERTS LTD

ડો. રાધાકૃષ્ણનના સ્વાગત દિને.

"મોંઘેરા મ્હેમાન"

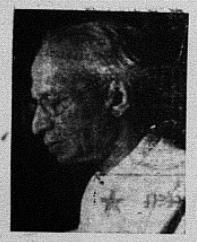

તમારાં શાં કરીએ સન્માન, પધારો ભારતમાત સપૂત.
નહ નિતરતી હિંદવસાહત, ભાવભીના સૌ લોક;
સ્નેહલ કુમકુમ થાળ ભરીને, કરીએસ્વાગતઆજ...તમારાં.

સુર સમો આ દિવ્ય સમાગમ, ઉર આનંદે મસ્ત;
પાવન કીધી હિન્દવસાહત, ધન્ય ઘડી ધન્ય ભાગ્ય...તમારાં.

પૂણ્ય અમારાં અજબ પ્રકાશે, ઉગ્યો મંગળ દિન;
રસઆંખલડી અધીરી તલસે, રસદર્શનને કાજ...તમારાં.

આતમ રાચે હૈયાં નાચે, સ્વાગતના શણગાર;
ઉર એકોતે પ્રાણ પોકારે, દેવ સમા મ્હેમાન...તમારાં.

આઝાદીના જંગ પછી, શો સ્વશાસનનો યુગ;
ભારત ચણતર ઘડતરના છો, શીલ્પી આપ અનુપ...તમારાં.

આર્યભૂમિના ઉદ્ધારવાયા, માનકુંજ રસમોર;
સંસ્કૃતિ સંસ્કાર સોહાગી, મોંઘેરા મ્હેમાન...તમારાં.

નાઇરોબી —ભગવાનદાસ પટેલ

અમે ડો. રાધાકૃષ્ણનનું ભાવભીનું સ્વાગત કરીએ છીએ.

ઇન્ડીઅન ફ્રીલમ કંપાઇન લી.

★

ઓડીઅન સીનેમા નાઇરોબી.

★

મુન સીનેમા મોમ્બાસા.

B.I. SAILINGS

મુંબઇ તરફ	મોમ્બાસાથી ઉપડવાની તારીખ
એસ. એસ. કરાંજા (કરાંચી થઇને)	૧૮મી જુલાઇ
એસ. એસ. કંપાલા (સીલક થઇને)	૧૭મી ઓગસ્ટ

મુંબઇથી રવાના	મોમ્બાસા પહોંચવાની તારીખ
એસ. એસ. કંપાલા (સીલક થઇને)	૧૬મી જુલાઇ
એસ. એસ. આમરા (સીધી)	૨૫મી જુલાઇ

દરબન તરફ	મોમ્બાસાથી ઉપડવાની તારીખ
એસ. એસ. ગાર્લા (વચ્ચેનાં બંદરોએ થઇને)	૧૪મીજુલાઇ
એસ. એસ. કંપાલા (વચ્ચેના બંદરોએ થઇને)	૨૩મી જુલાઇ

દરબનથી રવાના	મોમ્બાસા પહોંચવાની તારીખ
એસ. એસ. કરાંજા (વચ્ચેના બંદરોએ થઇને)	૧૫મી જુલાઇ
એસ. એસ. કંપાલા (વચ્ચેનાં બંદરોએ થઇને)	૧૪મી ઓગસ્ટ

કિનારાની મુસાફરી	મોમ્બાસા પહોંચવાની તારીખ
એસ. એસ. મોમ્બાસા (મટવારાના દરેક બંદરોએ થઇને)	૧૩મી જુલાઇ

કિનારાની મુસાફરી	મોમ્બાસાથી ઉપડવાની તારીખ
એસ. એસ. મોમ્બાસા (મટવારાના દરેક બંદરોએ થઇને)	૧૭મી જુલાઇ

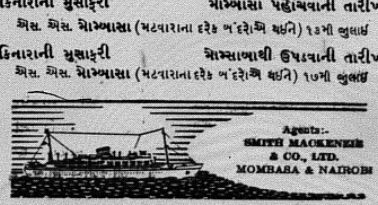

Agents:-
SMITH MACKENZIE & CO., LTD.
MOMBASA & NAIROBI

૧૮૫૬—સદીથી સેવા બજાવી રહેલ છે—૧૯૫૬

છલક છલક આ બેલડું ને છલકે છલક મન મ્હારૂં રાજ! ઝમક ઝમક ઝાંઝરિયું ઝોવું, ઝમક ઝમક મન મ્હારૂં રાજ!
ઝાંઝરિયાંને ઝમકાવે છે પગલાં...કારણ કે પગમાં પહેર્યાં 'ચાવડા''નાં ચંપલ

બનાવનારાઓ:- ચાવડા બુટ હાઉસ, ડરબ, કાલબાદેવી રોડ, સ્વદેશી મારકેટની સામે મુંબઇ-૨

ઇ. આ. એજંટો: (૧) મેસર્સ રણછોડદાસ જી. રાઠીઆ, બો. પ૨૮૪ નાઇરોબી. (૨) મેસર્સ ગજાર-મોમ્બાસા. (૩) જે. સી. શાહ-મ્બાબે. (૪) નેશનલ એજોરીઅમ લી. કંપાલા.

USHA SENDS MESSAGE TO ONE AND ALL

USHA sewing machines are available throughout Africa and many other countries,

USHA Solves all your sewing, stitching, and embrodiery problems.

USHA machine is simple in operation and easy to handle.

USHA suits every pocket and purse.

USHA Sewing Machines are cheap in price but sturdy, stout, noiseless and long lasting.

USHA Hand Sewing machine costs, Shs. 421/-, Treadle Shs. 570/-, Folding Shs. 625/-, Industrial Shs. 940/- and cabinet Shs. 1,010/- only. Cash discount available in all types.

USHA spares are always available from stock.

USHA dealers and representatives are throughout East Africa. Contact your nearest dealer for free demonstration.

USHA is backed by competent service.

USHA **SEWING CLUB:** Become a Member of Usha Sewing Club, and get the Usha Magazine every month with new designs of garments, etc.

Hire purchase Terms and Cash Discount available. Contact dealers.

KENYA DEALERS

NAIROBI: AGGARWAL & Co., Box 1078, Phone 24030 River Road, Nairobi.
LAKHMI DASS & SONS LTD., Box 947, Indian Bazar, Nairobi, Phone 21071.
MOMBASA: SHANKERDASS & SONS.
NAKURU: C. K. PATEL. ELECTRONICS LTD.
FORTHALL: RAJPAL LADHA & SONS.
THIKA: JUTHALAL RAMJI & CO.,
KITALE: H. V. PABARI & BROS.
NANYUKI: NANYUKI SERVICE STORES.
ELDAMA RAVINE: B. H. PATEL.
KERICHO: VALABHDAS ANANDJI LTD.
SOTIK: ANANDJI & COMPANY.
MACHAKOS: MACHAKOS COMMERCIAL STORES.
KISUMU: ALIBHAI LAKHA, LAKE TRADING CO., CHANGELLA MUSIC STORES, NURMOHAMED VALJI & SONS.

AND AT LAMU, VOI AND MALINDI

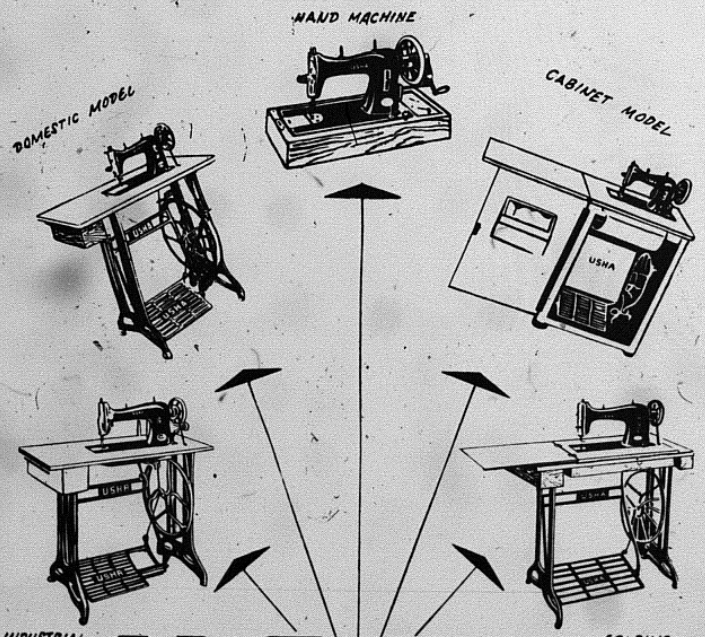

USHA

Presents

LATEST MODELS

Sole Distributors for Kenya, Uganda & Tanganyika:

Twentsche Overseas Trading Co., Ltd.

P.O. Box 1138 *NAIROBI* *Telephone 23381*

COLONIAL TIMES

NAIROBI, SATURDAY, 14th JULY, 1956.

A PHILOSOPHER-STATESMAN

When we wrote on Dr. Radhakrishnan last week, we had not seen the thuosands of Indians that turned up to greet him on Tuesday afternoon. The entire length of the road from the aerodrome to the Government Road was lined on both sides by several rows of Indians mixed with Africans and some Europeans.

Never before had Nairobi witnessed such large numbers of humanity gathered together. Never before had so much enthusiasm been seen. It is worthy of note that the unprecendented welcome given to our distinguished visitor was spontaneous. Men, women, and children had started taking up positions soon after lunch. Large numbers of little children had stood on the roadside at least three hours with the object of having a look at the world-famous philosopher.

This shows the tremendous fund of good will for India that exists in Kenya. It is not due entirely to historical links or cultural relations which we Indians have with India. It is also due to the interest which India has, since her independence, taken in the welfare of the people of other countries—interest which is born not out of selfish desire for political or economic domination but of humanitarian feelings.

The respect that India and Indian leaders have won in the United Kingdom and in other countries of the world is proof that Indian efforts at spreading the ideas of international co-operation and understanding are genuine.

If Dr. Radhakrishnan had visited Kenya in his personal capacity, the welcome from the Indian community would have been no less enthusiastic and no less spontaneous. It so happens, however, that the learned professor is the Vice-President of India in addition to being a scholar of international repute.

The Indian community — with which have joined members of other communities on this memorable occasion — is feeling extremely proud and privileged that it has been given the opportunity to welcome to the Colony a man of such fame and intellectual stature and official position as Dr. Radhakrishnan. It is the good fortune of Indian community that it has the opportunity of doing honour to a distinguished man and a representative of a great country.

We had complained last week of the lack of attention on the part of the powers-that-be to requests for the arranging of a public lecture by Dr. Radhakrishnan in Nairobi. We are pleased to note that a lecture has now been arranged. The public of all races will look forward with interest to hearing the philosopher speak on Monday. We know the great interest that the speeches of the late Mr. Sastri aroused in the twenties. We have travelled quite far since then and we are sure the speech of Dr. Radhakrishnan will not only be enjoyed but also be remembered for a long time to come.

TECHNICAL EDUCATION!

Are you interested in any of these subjects?

Mechanics, Workshops, Motors, Building, Draughtsmanship, Architecture, Plumbing, Carpentry, Painting, Health & Medical Science, Laboratories, Roads, Surveying, Electricity, Mining, Radio, Plastics, Textiles, Petroleum, Engineering, etc.

Or are you interested in any of these examinations?

City & Guilds Institute, Institutions of Civil, Mechanical, Electrical & Radio Engineers, Automobile & Aeronautical Societies, Institutions of Surveyors, Architects, Builders & Draughtsmen, Society of Engineers, etc.

If you are interested in any of the above subjects or examinations you must read our new book called "Technical Education" which shows how you can study at home in spare time and improve your prospects.

Write or call now for this book - it will be supplied FREE!

BRITISH TUTORIAL COLLEGE, NAIROBI.
(Government Road, corner of the Fort Hall Road.)

The "C.T." Diary

NAIROBI LAD RETURNS AS DOCTOR

Dr. Jayant Amin son of Mr. Shivabhai B. Amin of the National Bank of India Ltd, Nairobi, is one of the new doctors come to Nairobi. He is the nephew of Dr. J. B. Amin of Reata Road, Nairobi.

Dr. Jayant was born in Nairobi in 1928. In the year 1944 he joined the Wilson

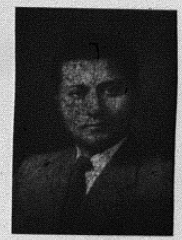

Dr. JAYANT S. AMIN

College, Bombay, from where he took his B.Sc., (Hons.) degree of the Bombay University in 1948. Joining the Medical College, Agra, in 1949, he later moved to Calcutta where he obtained the M.B.,B.S. degree of the Calcutta University from the Calcutta Medical College in 1954. After qualifying he worked in the Calcutta Medical College Hospitals for six months. On his arrival in Kenya he joined the Provincial General Hospital, Nakuru, and recently completed six months' Internship. He now joins his uncle, Dr. J. B. Amin.

THE INDIAN CONGRESS NAKURU SESSION

Invitation of the Indian Association, Nakuru, to the Kenya Indian Congress, to hold its next session in Nakuru has been accepted. The Session will be held in Nakuru on the 4th, 5th and 6th August.

At an urgent meeting of the Managing Committee of the Indian Association, Nakuru, the Chairman and the members of the Reception Committee were elected as under, on the 29th June, 1956.

Chairman: Mr. Maganlal Rugnath Jeram; Vice-Chairman: Mr. Tika Singh; Secretary: Mr. R. I. Patel; Joint Secretary: Mr. P. N. Mehta; Treasurer: Mr. Teluram Gill. A further 15 Members were also elected.

In the history of Nakuru, which is the Second City of Kenya, this memorable event is coming after 48 years and it will be the duty of everyone to make it success.

GOVERNMENT OFFICE HOURS

As a result of recent changes in Government Office Hours, the Nairobi Passport and Immigration Sections of this office will in future be open to the public on weekdays during the hours 8.45 a.m. to 12.30 p.m. and 2 p.m. to 3 p.m. and on Saturdays from 8.45 a.m. to 11.30 a.m.

THE MAN AND HIS CAREER

(Continued from page 17)

West: Some Reflections", which embodies the lectures he delivered at the McGill University in Canada. Among the writings on Radhakrishnan and his work the most well-known, and perhaps the most exhaustive, are the collection of essays presented in his honour on his 60th birthday and the volume on him in the American series 'Library of Living Philosophers'.

Among the universities that have conferred honorary doctorates on him are Oxford, Cambridge, London, Columbia, Havard, McGill, Rome, Buenos Aires, Ceylon and several in India.

Diplomatic Assignments

In 1946 Radhakrishnan went on a lecture tour of the United States. In the same year he led the Indian delegation to the first conference of UNESCO, on whose Executive Board he has served since.

In 1949, he was appointed India's Ambassador to the Soviet Union. His ability, frankness and obvious love of peace made a deep impression in Moscow.

In May 1952, Dr. Radhakrishnan was elected Vice-President of India. In that capacity he is also President of the Rajya Sabha — the Upper House of the Indian Parliament.

This great thinker leads a life of extreme simplicity. A vegetarian, non-smoker and tee-totaller, his favourite pastime is reading and writing. He spends most of his spare time with his family. He likes cricket and often tries his hand at the game while playing with his grandchildren, whose company he particularly loves. He is a man of great personal charm and wit. And he is one of the most felicitous and forceful speakers known to the English-speaking world.

Dr. Radhakrishnan has done more than any other living philosopher to bring the East and West closer. He is the protagonist of an intellectual synthesis for the formation of a world philosophy.

His visit to East Africa is the culminating point of his official visits to several European countries, West Africa and Central Africa. After the general elections in India towards the end of this year, Dr. Radhakrishnan is due for further honours, both public and academic.

* *

SANKEY

general purpose

Steel Wheelbarrows

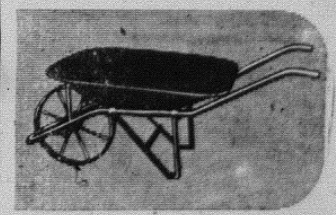

They stand the test, are strong, durable and easy running and have perfect balance.

Built for hard wear under exacting conditions, Sankey Steel Wheelbarrows are available in three models:—

No. 1 Steel Wheel

No. 5 Pressed Steel Wheel with 4" pneumatic tyre

No. 7 Pressed Steel Wheel with 3" solid rubber tyre.

GAILEY & ROBERTS LTD.

KENYA UGANDA TANGANYIKA

KOOL HAVEN

BOARDER & LODGER

for

VEGETARIAN AND NON-VEGETARIAN

Box No. 3197 Phone 22958

Campos Rebeiro Avenue NAIROBI

EDUCATIONAL

East Africa Correspondence College, Director of Studies: R Patrick, M.A., ED. (formerly Director of Education, Kenya) Correspondence Courses for Cambridge School Certificate, Higher School Certificate, Kenya Asian Preliminary and all Accountancy and Secretarial Examinations. Business training and Secretarial Courses. Address: Haji Mansions, Gulzaar St., Private Bag, Nairobi.

PHOTOGRAPHS OF VICE-PRESIDENT'S NAIROBI VISIT

Photograph's of Tuesday evening's procession and of street decorations can he had from:

THE PHOTO SERVICE COMPANY

Opposite: Hardinge Street Bus Stop

NAIROBI

DUNLOPILLO

The original

LATEX FOAM MATTRESS

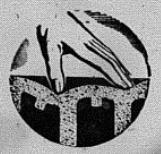

- Never needs turning or remaking.
- Never sags, forms lumps or hollows.
- Ideal for any climate.
- Hygienic and air conditioned.
- Moth-proof and germ-resisting.
- Entirely dustless.

Dunlopillo Latex Foam Cushioning is ideal for all forms of upholstery.

Distributors:—THE AFRICAN MERCANTILE COMPANY LTD.

(Incorporated in England)

Branches throughout Kenya and Tanganyika.

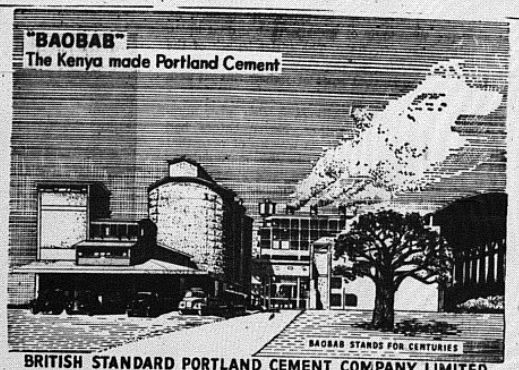

BRITISH STANDARD PORTLAND CEMENT COMPANY LIMITED

BAMBURI

USE WORLD'S FINEST

Gateway of India

HIGHLY PERFUMED

INDIAN INCENSE

MYSORE SUGANDHI DHOOP FACTORY P.O. BOX No. 3175, BOMBAY, 3. (INDIA)

OFFICE: 13, COMMERCIAL CHAMBERS, CORNER OF MASJID BUNDER ROAD.

Agents: M/S. KENYA OVERSEAS CO. (MOMBASA) LTD.

P.O. Box 463 MOMBASA (Kenya) Phone 4364 Telegram: "MAGNIFIC"

Fly EAST in Constellation Comfort

Departures:

TUESDAYS & SATURDAYS at 11.30 a.m.

Every week two services leave Nairobi for Bombay where quick connections are available for all parts of the Far East, Australia and New Zealand.

AIR-INDIA International

AIR INDIA HOUSE, STEWART STREET, NAIROBI. P.O. Box 3006. Phone 20870. Cables: "AIRINDIA". Full details from I.A.T.A. Agents & Airlines

STOP THAT COUGH — Soothe and heal that sore throat — Relieve your chest and lungs at once

Take **PEPS**

WORLD-FAMOUS

THROAT AND CHEST TABLETS

FROM ALL MEDICINE DEALERS

PEPS Throat and Chest Tablets contain soothing, healing essences. As you suck PEPS these essences vaporize, and are carried by your breath through throat and breathing passages to the lungs. They reach your trouble direct. That is why PEPS are so effective, and world-famous. PEPS stop coughs, soothe sore throat, break up phlegm and congestion and are excellent for treatment of influenza and bronchitis.

'PROFESSOR' RADHAKRISHNAN

(BY K. ISWARA DUTT)

At few places in the world where the sea washes the shores twice in twenty-four hours is there so beautiful a beach as Madras can boast of; well-travelled men find it comparable only to the one in distant California. There, on the marina in Madras, as the low sun makes the colour, men and women who go for a stroll or a drive present an impressive spectacle. Occasionally, visitors find one more impressive than all others when a vast concourse of people on the sands is addressed by a Cicero of the day.

One day, years back, a slim, clear-cut, white-turbaned figure, not looking a politician even by the farthest stretch of imagination, was seen addressing a large gathering of young men, for the Presidency College facing the waters had no hall large enough to hold the meeting. Rarely, if ever, had such a contingency of shifting the scene to the beach arisen when a Professor was to speak.

That, was, indeed, a 'warning' to Dr. Radhakrishnan who had not so far strayed outside the academic realms. Himself taken aback at such uncommon experience, he prefaced his discourse with a striking observation: "When philosophy becomes so popular, it makes matters suspicious." It was not really the popularity of the subject but of the speaker that was the reason of that uncommon event.

Orator takes intellectual World by Storm

Therein lay the beginning of the "popular suspicion" about the future of Radhakrishnan who, beginning his professional career as modestly as any other member of the Madras Educational Service did, had in an incredibly short time taken the intellectual world by storm. Here was a man whom the Indian universities could hardly keep for long within their confine while none could miss in him, even in those now far-off days, the spark that ignited intellectual fires.

There was nothing in the contemporary academic annals comparable to the power of his personality which sprang from a larger comprehension of the mysterious universe and a word-magic which cast a magic spell. Not since Vivekananda had

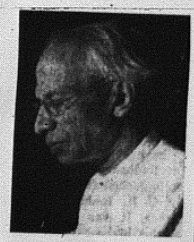

Study of the Professor before he became Doctor and a National figure.

held aloft, in Chicago, the torch of India's wisdom and become symbolic of something undying, has another Indian become so indubitably a representative of the East in the world of thought and intellect. Dr. Radhakrishnan's conquests with no "new worlds to conquer" left constituted a glorious, breath-taking record and won for him laurels wherever he appeared on the stage and raised his voice. If the very appearance of the man was striking, compelling still was the voice one heard above all the tumult and shouting and controversies of the day.

Study In Deeper Humane Trends

Jesus Christ or the Buddha, Shakespeare or Kalidasa, the poetry of Tagore or the philosophy of Gandhi, — on what subject could he not speak with an authority and a charm, none too familiar in those troubled times when man's soul was sorely in need of a message and a moral that cut across the murky sky like a flash of lightning? In recent years the sanctity of the university forum has, alas, been so much assailed by politicians who mistake slogans for truth.

It was a wonder how, even when British Chancellors presided, Dr. Radhakrishnan singled himself out by his amazing capacity to say, in his address at the Allahabad Convocation as far back as 1934:—

Gandhi's appeal will be written not only by the side of the utterances of the great national leaders like Pericles and Cicero, or Washington and Lincoln, but also of the great religious reformers, as that of one of the immortal voices of the human race in all that relates to the highest effort of men and nations.

"Procure for All Essentials of Good Life"

Long before it became a practice to talk in terms of a new social order, Dr. Radhakrishnan raised the cry that "a new sense of social wholeness alone can stem the rot in our present condition" and that "no State is stable unless it procures for all its members the essentials of a good life."

It was Dr. Radhakrishnan's outstanding triumph in life when the East and the West alike acknowledged him as the reliable — and most fascinating — interpreter of each other's mind. It was not a mere intellectual triumph: it was a moral one as well. Incidentally, he made a specific contribution to the Indian freedom movement which any of our foremost political leaders might well envy. To him in free India the best was yet to be. Little could he have foreseen that Panditji and Destiny would conspire together to plant him beneath the shadows of Stalin's Kremlin on the diplomatic front. It was an act of imagination. If today the distance between Moscow and Delhi is annihilated for the good of both and for the greater good of a strife-torn world, let us salute the philosopher-statesman who was the first to strike the stringe of a new symphony on the

(Continued on page 23)

PREMCHAND BROS. LTD.

Extend to the Colony's Most Honoured Guest of the Week

Dr. S. RADHAKRISHNAN

A very Hearty Welcome and Cherish a Hope that His Visit will prove Conducive to Good-will here

•

PREMCHAND BROS. LTD.

GENERAL MERCHANTS

P.O. Box 945

Phones: 22273 & 22343

Bazaar Road

NAIROBI

P. LAL & SONS

Wish Dr. Radhakrishnan Hearty Welcome and Happy Time in Glorious Kenya

P.O. Box 3935 NAIROBI 'Phone 24550

PRINTERS, STATIONERS AND RUBBER STAMP MAKERS

Specialist in: FOUNTAIN PEN REPAIRING

Stockists of:- FOUNTAIN PEN SPARES, SPORTS GOODS, OFFICE & COMMERCIAL STATIONERY, NOVELTIES, PRESENTATION, & GIFT ARTICLES, etc.

MEDICOS LTD.

Wish to Extend a Hearty Welcome to

DR. S. RADHAKRISHNAN

the Eminent Modern Philosopher-Statesman

May His stay here prove enjoyable and Happy

•

MEDICOS LTD.

Stockists of all kinds of Medicines etc.

P.O. Box 3279

Phone 24497

Bohra Road

NAIROBI

'PROFESSOR' RADHAKRISHNAN

(Continued from page 21)

Indo-Soviet friendship front.

The advent of the Indian Republic brought him home as the first Vice-President. Rajaji stepped aside and Rajendra Babu stepped in at the helm of affairs — and there was an additional charm in the presence on the stage of one who could bring to an administration on trial the healing touch of an evangelist. Never was a happier choice made.

He Imparts Glory to Office

There are many whom office makes big but there are precious few who can make office big by their association with it. In the ordinary scheme of things a Vice-President is of no great consequence. When, however, the Vice-President happens to be one of Dr. Radhakrishnan's stature, it makes all the difference. It is the man that matters. Which foreign potentate or plenipotentiary that comes to Delhi leaves the capital without seeing Dr. Radhakrishnan? It means seeking light — intellectual, moral and mental. It is the country's good luck that, as Vice-President, Dr. Radhakrishnan has not ceased to be our foremost cultural ambassador. And today, when the emphasis has shifted from philosophical to ideological doctrines or the battle of creeds we find him equal to the situation by his emergence as an apostle of peace and a crusador of a new faith: **"for us neither the American way nor the Russian way but the human way."**

As a philosopher he ranks high among his contemporaries. As an intellectual he is a major individual force; as an orator he stands alone; yet, more than all that he has said or done, he confronts us with the human qualities which have endeared him so much to the people. He is the very embodiment of plain living and high thinking and a supreme example of mental poise. Such is the magnetism of his personality that in his presence all passions subside. It happened more than once when feelings were running high and tempers rising in the Rajya Sabha over which he presides with patriarchal dignity and benevolence.

Conversation of Highest Order

But to find him at his best one should rather catch him alone and either sit quietly by his side or take a stroll with him on the lawn. One will find a lively mind at work, generous sympathy, "keen interest in the world's works and ways" and a happy choice of words — indeed, all the qualities of good talk which is, however, distinct from conversation. For, it requires two to converse. "Conversation", as Mr. G. W. E. Russell says, "is like lawn tennis, and requires alacrity in return at least as much as vigour in service." It was the writer's happy privilege to have been present when Dr. Radhakrishnan and his distinguished friend, the late Dr. C. R. Reddy, were together. It was conversation of the highest order when phrases and epigrams were lavishly exchanged in an atmosphere of good fellowship and genial urbanity.

Who has ever met Dr. Radhakrishnan without wishing to meet him again or made his acquaintance without desiring for his friendship? In his company which is as stimulating as it is soothing one sees things in a new light and more pleasing hues and feels refreshed. The secret of this power of captivating the other man, however high or humble, lies in the sweetness of the man. Talking to him is like breathing ozone at a high altitude. In him Nature has so mixed the varied elements as to put him in a class by himself. He is one of the prime healers of wounded minds and pining souls in the modern world of strife and struggle.

The world has its philosophers and its statesmen in large numbers, but there are too few philosophers among statesmen or statesmen among philosophers. It is this double eminence that marks Dr. Radhakrishnan out as India's philosopher-statesman for whom a ready welcome awaits in any part of the globe. To know him is to wish him well for there is nothing that he seeks for himself and there is none who does not wish him unclouded personal happiness. Let ours be the thought that "he that soweth to the Spirit shall of the Spirit reap life everlasting."

LONDON BOOK BINDERS

For all kinds of Book Binding

Literary Binding and Gold Lettering

A Speciality

Lakhani Building — Opp. Patel Brotherhood

P.O. Box 10460 — Duke St., Anar Lane

NAIROBI

WE WISH DR. RADHAKRISHNAN

A HEARTY WELCOME

GRAND ATTRACTIONS AWAITING RELEASE AT YOUR FAVOURITE THEATRE

RAJKAMAL KALAMANDIR'S

Super Musical Extravaganza. It's a Feast of Music & Dances

"JHANAK JHANAK PAYAL BAAJE"

(IN TECHNICOLOUR)

Starring:— SANDHYA, GOPI KRISHNA & K. DATE

Direction: V. SHANTARAM — Music: VASANT DESAI

SUNNY ARTS

Fantacy full of Songs, Music & Lovely Photography

"URAN KHATOLA"

Starring:— NIMMI, DILIP KUMAR & SURYA KUMARI

Direction: S. U. SUNNY — Music: NAUSHAD

BIMAL ROY PRODUCTION'S

A Superb Sarat Chandra's classic in Celluloid

"D E V D A S"

Starring:— DILIP KUMAR, SUCHITRA SEN, VIJAYANTIMALA AND MOTILAL

Direction: BIMAL ROY — Music: S. D. BURMAN

NAVKETAN PRESENTS

A Thriller full of Songs, Dances & Music

"HOUSE NO. 44"

Starring:— KALPANA KARTIK, DEV ANAND, K. N. SINGH AND HELEN

Direction: M. K. BURMAN — Music: S. D. BURMAN

B. R. FILMS PRESENT

The Burning Problem of Society. Year's Outstanding Hit

"EK HI RASTA"

Starring:— ASHOK KUMAR, MEENA KUMARI, SUNIL DUTT AND RUP KUMAR

Direction: B. R. CHOPRA — Music: HEMANT KUMAR

FILMISTAN PRESENTS

A Famous Tale of Punjab

"H E E R"

Starring:— PRADEEP KUMAR, NUTAN, DARPAN, RANDHIR, KRISHNA KUMARI, MUBARAK AND LALITA PAWAR

Direction: HAMID BUTT — Music: ANIL BISWAS

MARS & MOVIES PRESENT

The Year's most Enthrilling Screen Drama

"S E E M A"

Starring:— NUTAN & BALRAJ SAHANI

Direction: AMIYA CHAKRABARTY.

Music: SHANKER-JAIKISHEN

N. C. FILMS PRESENT

The Drama of Truth, Justice, Faithfulness

"R A J D H A N I"

Starring:— NIMMI, SUNIL DUTT, PURNIMA, TIWARI, JOHNNY WALKER AND DURGA KHOTE

Direction: NARESH SEHGAL — Music: HANSRAJ BEL

DISTRIBUTORS & EXHIBITORS:

MAJESTIC THEATRE COMPANY LIMITED

P.O. Box 300, MOMBASA *P.O. Box 1473, NAIROBI*

INDIAN PLAY IN MOSCOW

For the first time since the Soviet Revolution of 1917, an Indian play — "White Lotus" — based on Sudrak's Sanskrit drama "Mrichhakatik" (Toy Cart), was staged in Moscow last month.

● Her Excellency Mrs. Vijya Laxmi Pandit, the High Commissioner for India in the U.K., declared open the Woodbury Down School on June 21, 1956. Situated on a 5-acre piece of land and accommodating 1,250 pupils, the school has a library, five science laboratories, a biology greenhouse, two science lecture halls, a history room, two geography rooms, three home-craft rooms, four arts & crafts rooms, a pottery kiln, one room each for commerce, woodwork, metal work, engineering, drawing, machine shop, fitting shop, a large music hall equipped with instruments and twenty four class rooms. There are also two-storey gymnasium, two flats for pupils taking special courses, a museum hall and three rooms for music practice.

Mr. Harold C. Shearman, chairman of the L.C.C. Education Committee, in introducing Mrs. Pandit said, she was "one of the most outstanding women of the world." Replying Mrs. Pandit praised the school's motto — Fellowship in Life — which, she said, if fully realised would pave the way to solving the problems of the world. She also praised the wonderful education the children were receiving in England.

● Nine ships of the Indian Navy are going this month on a good will cruise to some countries of East Asia. Ships of the Indian Navy have so far visited 27 countries of the world.

● A 36-member Indian Cultural Delegation led by Mr. A. K. Chanda of the External Affairs Department is visiting the Soviet Union, Czechoslovakia, Poland, Yugoslavia, Rumania, Bulgaria and Hungary.

● A 6-man delegation headed by Mr. R. K. Patil left for China to study Chinese system of co-operatiye farming as it applies to small farms.

● The Indian Social Club of London (founded 1912) held a reception in honour of Mr. Devdas Gandhi (Editor, The Hindustan Times), Mr. Kasturi Srinivasan (Editor, The Hindu), Mr. C. R. Srinivasan (Editor, Swadesh Mitram) and the Indian contingent of Victoria Cross winners in London. Veeraswamy's India Restaurant was the venue and Rev. Reginald Sorenson, M.P., and Mr. Sunder Kabadi, the Club's President, welcomed the guests.

● "We hope our cultural and economic ties will become still closure, and that in the near future we will live like members of one big family," said Dr. Radhakrishnan when bidding farewell to Ukraine. In another message he urged for co-operation between the two countries (the Soviet Union and India) in the international field.

COLONIAL STRATEGIC BASIS

A misconception that the Secretary of State for the Colonies had decided to set up a special department to take charge of those colonies which are strategic bases was removed in the House of Commons.

In reply to a question by Mr. John Rankin M.P., Mr. Lennox-Boyd said that a press report in the sense that such a department was to be set up was due to a misunderstanding.

CARDS FOR PAK CRICKET TEAM'S RECEPTION

The Kenya Muslim Sports Association is holding a Reception in honour of the Pakistan Cricket Team at 6.00 p.m. on 7th August, 1956, at the Diamond Jubilee Hall, Limuru Road, Nairobi. The cards for this reception are on sale at the shops of Messrs. F. M. Bhaijeei Ltd. and Datoo's Glassware Mart, both on the Government Road, Nairobi, and also at Messrs. Mamujee Bros. Ltd. in the Victoria Street, Nairobi.

Garlands For Hospital

The two-car-loads of garlands which had been presented to H. E. the Vice-President and H.E. the Governor at the five garlanding points along the procession route were sent to King George VI Hospital for distribution among the various wards.

Mr. Sheikh's Tour Of Central Province

Following an invitation by the local Muslim Association, Mr. Abdul Ghafur Sheikh, accompanied by Mr. Fakhrud-Deen, visited Nanyuki on Saturday, 30th June where a full programme awaited him. Muslims from all over the Central Province, from as far away as Fort Hall and Meru, Thika and Nyeri, were there to welcome him.

A tea party, a visit to the Rumuruti farm of Carr Hartley and a football match where Mr. Sheikh was asked to present a Cup, were all part of the celebrations organised to mark the occasion of his visit. On Saturday evening, Mr. Sheikh showed to an audience numbering over 300 people the pictures taken by him during his pilgrimage to Mecca. The proceeds of the show, amounting to over Shs. 600/- were donated to the local Mosque Building Fund.

On the Sunday morning Mr. Sheikh addressing a large gathering of Muslims from all over the Central Province, exhorted them to help the Government end the emergency as quickly as possible. Mr. Sheikh challenged the community to strive for greater progress in all quarters, more so in education, in unity amongst themselves and that African and Asian Muslims should unite in the common cause for a common good.

During his speech, Mr. Sheikh also stressed the need for education amongst Muslim women, saying that if you teach a man, then you have taught an individual, but if you teach a women, a whole famaly benefits.

The visit was an outstanding success.

MOROGORO AGRICULTURAL SHOW

Work on the Morogoro Agricultural and Trade show which will be opened by the Chief Secretary of Tanganyika on Friday August 31st is going ahead rapidly. So far exhibitors, including Government have taken up more than 27,000 square feet of space and only a few stalls are still available.

ગેરીસાના મચ્છના હબા, ચેનો બેડ સ્પ્રીંગ, ફોલ્ડીંગ બેડ, પુરૂના ગાદલા, તકીયા,. દરેક જાતનું ફરીયાણું, મહેન મજરી ફાર્મસીની દરેક દવાઓ ખરવવાની અકસીર દવા. દરેક સોડાની રેની રબ્બર હેન્ડલમ ચાદર.

દરેક સ્ટોકમાં છે.

-: ભાવ માટે પત્ર વ્યવહાર કરો:-

જ. જ. શાહ એન્ડ કું.

પો. બો. ૨૬ — થીકા — કોન ૧

ELEPHANT SOAP FACTORY LIMITED

THE PREMIER SOAP MANUFACTURERS OF KENYA

Wish His Excellency DR. SARVAPALLI RADHAKRISHNAN Cordial Welcome and best of time in this Country

We manufacture Toilet Soaps namely:—

LILY BATH SOAP, CREAM SOAP, ROUND BATH, HOUSEBOY TOILET AND ANAM

TRY A CAKE TODAY

ELEPHANT SOAP FACTORY LIMITED

Phone 20388 — *NAIROBI* — *P.O. Box 63*

Dr. RADHAKRISHNAN'S ARRIVAL IN NAIROBI

COLONIAL TIMES
PICTORIAL
SUPPLEMENT

As the twin-engined R.A.F. plane "SAGANA" flying the flags of India & the R.A.F. made a perfect landing and H.E. Dr. Radhakrishnan stepped out, he was greeted by the Governor of Kenya & the Senior R.A.F. Group-Capt. Palmer.

Dr. Radhakrishnan presiding over a UNESCO meeting.

H.E. the Governor introducing members of the official welcoming party to H.E. Dr. Sir Radhakrishnan.

H.E. Dr. Sir Radhakrishnan inspecting the Guard of Honour provided by the R.A.F.

H.E. Sir Evelyn Baring leading H.E. Dr. Sir Radhakrishnan to the specially made platform to take the salute.

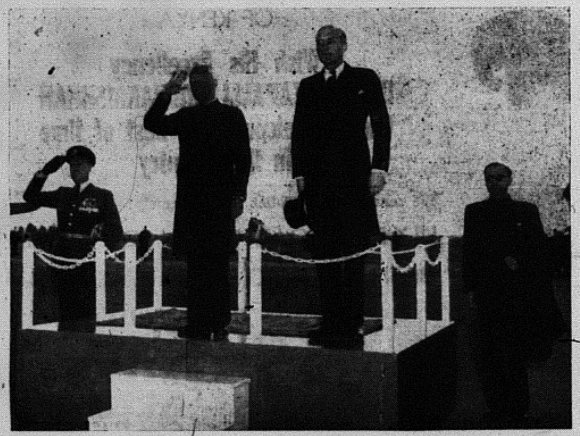

H.E. Dr. S. Radhakrishnan accompanied by H.E. Sir Evelyn Baring taking the Salute while the Indian and British National Anthems are being played.

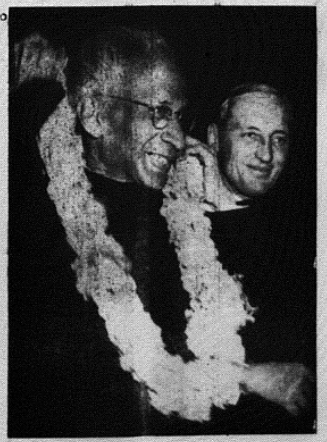

Acknowledging smiles as the two dignitaries were garlanded by representatives of over fifty registered institutions of all denominations during the ceremonial drive.

A general view of the Royal Tech. College

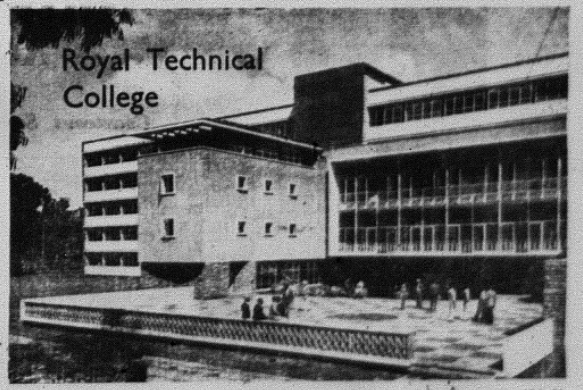

Photos by: Photo Service Co., Nairobi.

CITY'S HONOUR REDEEMED

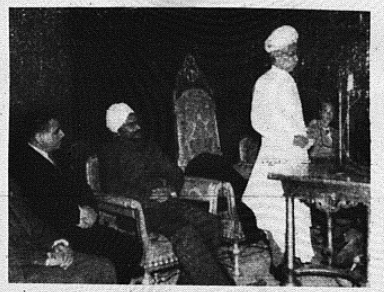

Dr. Radhakrishnan Addressing a S.-E. Cultural Conference in New Delhi.

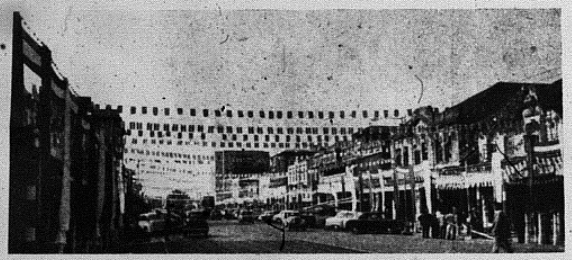

The two above scenes show the Indian Bazaar entrance and the Government Road. Although a majority of European Councillors turned down their Committee's recommendation of decorating the City Streets, the Indian community redeemed Nairobi's honour by decorating the whole procession route from R.A.F. gate to the end of the Delamere Avenue. The Indian Community also distributed sweets to Nairobi's 60,000 odd School Children. All Indian areas in Nairobi were profusely illuminated at night.

Engineering Class in the "Royal Tech."

Photos by: Photo Service Co., Nairobi.

FLY TO ANY PART OF THE WORLD

ON BUSINESS or for PLEASURE

Consult:

ACHARYA TRAVEL AGENCIES

Courteous Service Without Obligation

Agents for:—

AIR INDIA INTERNATIONAL, EAST AFRICAN AIRWAYS, B.O.A.C., S.A.S., AIR FRANCE, SABENA BELGIAN AIRLINES, ALITALIA, HUNTING CLAN, AIRWORK, CENTRAL AFRICAN AIRWAYS, SOUTH AFRICAN AIRWAYS, AND ETHIOPIAN AIRLINES

Charter Planes available at any time

Our Address:—

ARCADE HOUSE

Behind Khoja Mosque, P.O. Box 2590

Phones: 20960 & 20969 (Office), 20514 (Residence)

ROLE OF THE GANDHI MEMORIAL ACADEMY

(BY DR. R. K. YAJNIK, M.A., Ph.D. London)

Inspite of excellent work by several selfless missionaries in educating the African population and providing medical aid, education in its modern sense dates back here only to a few decades.

Before the second world war there were not many primary schools and secondary schools also were few and far between. Thus, there was no problem of higher education as such, for the simple reason that the European settlers and officers used to send their children to England for the benefit of uptodate scientific education. The Asian community as a result of these conditions could hardly go beyond the matriculation standard.

It was after the war that, with the growth of prosperity all round, the Asians began to travel in greater numbers for higher and technical education to the U.K. and to India. The ambition of most of the newly-rich was to see their sons established in lucrative practice either as barristers or doctors.

About 1940, the demand for primary and secondary education grew rapidly in all the East African territories. It was in this context that the Asquith Commission made its report in 1945. The result was that His Majesty's Government set up in England the Inter-University Council for Higher Education (Overseas) in 1946 with representation on each University in the U.K. Wisely, the British Government has entrusted the financial matters pertaining to the University Grant Advisory Committee. This Commission stresses the fundamental need of regular and liberal courses of education with a view to promoting research and the advancement of science and learning. Again, it stresses the need of the service of the highest quality of University teachers who have made a distinguished contribution to the advancement of their respective subjects.

Growth Of Makerere College

The Makerere College started as a technical school in 1922 and higher courses were started in 1938. Till very recently, it served, more or less, as a college only for Africans. Today there is a certain radical change, but on account of so many circumstances it is bound to remain mainly a college for Africans with only a limited number of seats for Asians and Europeans. As now-a-days segregation in higher eduation is not practised in East Africa things are looking, for the first time, bright and cheerful.

The College was accepted as the University College of East Africa, in Special Relations with the University of London in November 1949 and B.A. and B.Sc. degree examinations were held for the first time in December 1953. It occupies a magnificent site of about five acres at Kampala and is specialising in the faculties of arts and science, madicine, agriculture, vaterinary sciences, etc. In 1955 this college had more than 550 students, including a few Asians and Europeans. Its recurring expenditure was estimated at more than £400,000 in 1955.

Royal Technical College Of Nairobi

In March 1949, the Government set up a committee under the chairmanship of Mr. G. P. Willoughby which recommended that a technical and commercial institute should be founded in Nairobi. The idea was to provide higher and technical education specially in subjects like engineering and commerce. Dr. F. J. Harlow, Assistant Education Advisor to the Colonial Secretary, visited East Africa to advise the East African Governments regarding the development of higher and technical education. Sir Philip Mitchell, the then Governor of Kenya, took interest in the development of a multi-racial college for the whole of East Africa and the

(Continued on page 28)

The Eternal March

This inspiring statue of Mahatma Gandhi, weighing half-a-ton and adorning the foyer of Gandhi Memorial Academy is hailed by all as the best work of sculpture in whole of East Africa. It is the work of Mr. Karmarkar of Bombay.

D. L. PATEL PRESS LIMITED

PRINTERS TO THE COLONY

WISH DR. RADHAKRISHNAN A HEARTY WELCOME AND A VERY HAPPY STAY IN THESE TERRITORIES

D. L. PATEL PRESS LIMITED

PRECISION PRINTERS

ALL KINDS OF STATIONERY & SCHOOL BOOKS STOCKED

P.O. Box 73 *NAIROBI* *Phone 21753*

P.O. Box 363 *KAMPALA* *Phone 3637*

GANDHI MEMORIAL ACADEMY

(Continued from page 27)

Government of Kenya applied for Colonial Development and Welfare assistance for the proposed technical college at Nairobi.

The co-operation of all the three Territories was sought and obtained. The Secretary of State made a grant of £150,000 in 1951 for this multi-racial, inter-territorial college, called the Royal Technical College of East Africa and the foundation-stone of the college was laid by Sir Philip in Nairobi on 25th April 1952.

In April 1954 the East Africa High Commission Legislative Assembly passed the bill on the Royal Technical College incorporating the Gandhi Memorial Academy of Arts, Sciences and Commerce as an Act. This Act replaced the charter granted to the College by the Governor of Kenya in 1951.

Incorporation of Gandhi Academy

In order to avoid duplication of facilities provided by other Government-sponsored institutions of higher education, it was decided by the Gandhi Memorial Academy Society to merge the Academy into the Royal Technical College on terms honourable to both sides. The agreement signed between the College and the Society conceded all the important suggestions made by the Society, namely:

(i) The name of this Gandhi Memorial Academy should be permanently and prominently associated with the Royal Technical College as its integral part;

(ii) That the Gandhi Memorial Academy/ nominees should have an effective voice on the Gandhi Memorial Board constituted by the Act of the High Commission;

(iii) That the names of principal donors who have paid more than Shs. 125,000 should be premanently associated with the hostels for men and women, with the library, with the laboratories and with the Commerce wing. Again, the names of all the patrons and / vice-patrons should be engraved in marble in a central place;

(iv) Mahatma Gandhi Bass Relief should be prominently exhibited in a central hall as a symbol of this amalgamation of the College and the Academy; and

(v) The Society should make an endeavour to secure a £ to £ Government grant for the Memorial Fund raised by the Society.

Fortunately in 1954, through the good offices of Mr. Nehru, Prime Minister of India, the Society received about two million shillings from the Gandhi Smarak Nidhi of India. This amount was set aside as a special trust for providing multi-racial scholarships and bursaries, with two trustees appointed by the Society and two trustees by the Governing Council of the Royal Technical College.

A Class in Progress at the "Royal Tech."

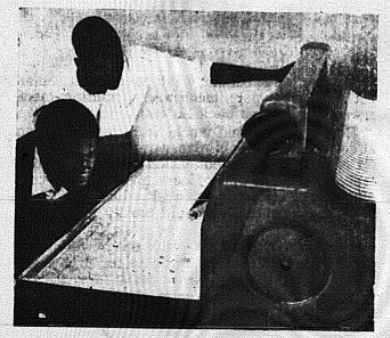

A Class in the "Royal Tech."

The Bronze Statue of Gandhiji

In 1955 a final decision to erect a bronze statue of Mahatma Gandhi, instead of a wooden bass relief, was taken up by the Governing Council on the recommendation of the Gandhi Memorial Board which accepted the advice of Mr. G. W. Pollard, Head of Architecture Department. Consequently Mr. V. P. Karmar, the wellknown sculptor of Bombay, was commissioned to execute this statue at a cost of Rs. 30,000. This amount was paid by the wellknown philanthropist of Kenya, Mr. M. P. Shah.

Mr. A. B. Patel, President of the Society, who spared no pains in making this memorial a success waited on the authorities in England for a suitable grant from the Colonial Development and Welfare Board. This effort was crowned with partial success as the grant was made not directly to the Society but indirectly. The following statement issued by the Colonial Office said:

(Continued on page 29)

ON OUR OWN BEHALF AND ON BEHALF OF THE PEOPLE OF

EAST AFRICA

WE EXTEND A VERY HEARTY WELCOME TO

DR. SARVAPALLI RADHAKRISHNAN

AND WISH HIM A VERY HAPPY STAY IN THE CITY AND IN

EAST AFRICA

BHAGWANJI & COMPANY LIMITED

P.O. Box 214 *Phone 20924 & 25947* *NAIROBI*
P.O. Box 2171 *Phone 3938* *MOMBASA*
P.O. Box 1005 *Phone 4134* *KAMPALA*

GANDHI MEMORIAL ACADEMY

(Continued from page 28)

"The Colonial Secretary was not able to approve the request of the Society; but in conveying to the Governor of Kenya a decision to make a further grant of £107,000 the United Kingdom Government had taken account of the generous contribution made by the Gandhi Memorial Academy Society towards establishing the College. He took the opportunity of expressing his own appreciation of their help."

To crown this all the present writer was authorised by the Gandhi Memorial Board to wait on Dr. S. Radhakrishnan, Vice-President of India, to request him to perform the opening ceremony of the Gandhi Memorial Academy and unveiling the life size bronze statue of Mahatma Gandhi to be placed in the Gandhi Memorial Academy Wing of the Royal Technical College.

Greatest Gandhi Memorial Outside India

The Society has worked for the last four years very hard not only in the four ferritories of East Africa but inBelgian Congo, in Central Africa, and in some parts of India for collecting more than £300,000 for this great memorial. Apart from this there is the Gandhi Smarak Nidhi Trust fund and also the indirect grant to the Academy by the Colonial Wealfare Fund.

Apart from those two institutions — the Makerere College and the Royal Technical College incorporating the Gandhi Memorial Academy— there is a move to start, in due course, a college for Tanganyika. Of course, there are institutions trying to promote technical education such as the Mombasa Muslim Institute and the Teachers Training College for primary schools and various other schools of arts and crafts, and also commercial classes. In due course, it is expected that there will be an East African University with the Makerere College, the Royal Technical College and the Tanganyika College as its constituents.

In order to advise East African Government on future development of education Her Majesty's Government sent out a distinguished working party from the U.K. consisting of Prof. A. J. Carr-Saunders, Dr. D. F. Lindsay Ker, Dr. F. J. Harlow and Prof. E. Giffin. The report of these along with the Government's decision on the report are eagerly awaited by the public.

She was the first when the "Royal Tech." was opened.

Dr. R. K. Yajnik,

M.A., Ph.D. (London)

Born in 1895 at Nadiad, Dr. R. K. Yajnik was educated at Nadiad and at Wilson College, Bombay, where he was a Fellow in 1917. After proceeding to his M. A., he became Assistant Professor of English at Karachi and Junagadh, and then, Head of the English Department at Bhavnagar. He proceeded to his Doctorate in English of the University of London in 1931, and his work on "THE INDIAN THEATRE" was published both in England and America in 1933. In Bhavnagar he was associated with almost all literary and cultural activities. He became Principal of the Dharmendrasinhji College, Rajkot, in 1940, and helped in the reorganization of the college which was then in a sorry plight. He collected to the tune of a million rupees with the help of the Princes and the public of Saurashtra for establishment of Hostels, the Kotak Institute of Science and the A.V. Parekh Technical Institute. He was elected Fellow of the Bombay University for a decade and was also a member of the English Board and the Academic Council. At present he is an Ex-Officio Fellow of the Gujarat University.

Purse Creates Scholarship Fund

When he retired from the College in 1950, the Reception Committee gave him a purse of Rs. 10,000/- which he gave to the Gujarat University for establishment of a Scholarship. Hon Shri U. N. Dhebar, the Chief Minister of Saurashtra unveiled his Oil Painting and Marble Bust in the Dharmendrasinhji College.

He has been actively associated with the Kaivalya Dhama Ashram, Shri Ram Krishna Mission, Sahitya Sabha, Saurashtra Sansodhan Mandal and Council of World Affairs, and he was elected this year as the President of the Rotary Club, Rajkot. He was Chairman of the Reception of the 16th Rajkot-Gujarat Literary Conference. Was elected President of the Kathiawar Gymkhana for three years. His last contribution to the educational effort in Saurashtra was the founding of two institutions. (1) Shri Santokhben Kanya Chhatralaya and (2) Shri Sunderbai College for Women.

As the Director of Education during the last two years he reorganized the Higher Education Branch by helping the Commerce College at Bhavnagar and the Engineering College at Morvi. Again in the Secondary Section during his time, technical bias is given to the Morvi School and agricultural bias to the Junagadh School, and a good grant-in-aid Commerce School has

(Continued on page 30)

CITY MILK SUPPLIERS LTD.

wish

His Excellency Dr. Radhakrishnan

A Very Hearty Welcome

and

Pleasant Time while in East Africa

●

Most Hygienically

BOTTLED MILK

is always available from:

CITY MILK SUPPLIERS LTD.

P.O. Box 6188

Ramesh Gautama Road

NAIROBI

SARDAR SINGH VOHRA

THE PREMIER CYCLE MERCHANT

Desires to Extend to His Excellency

DR. SARVAPALLI RADHAKRISHNAN

a Cordial Welcome to the City of Nairobi

and to East Africa generally.

May he enjoy every moment of his short stay in this Country

●

SARDAR SINGH VOHRA

WHOLESALE & RETAIL CYCLE DEALER

P.O. Box 1330 Phone 20324

Victoria Street NAIROBI

Dr. R. K. Yajnik

(Continued from page 29)

been established at Bhavnagar. In the Primary Branch the stage being gradually set for Basic Education Schools by the training of teachers at Wardha, Ambala, Rachsan and Vedchhi etc.

Sir C. V. Raman, the great Scientist of Bangalore, has hailed Dr. Yajnik as a "MALAVIYAJI OF SAURASHTRA." After fulfilling his Mission in Saurashtra during the last 32 years he retired from the Saurashtra Government Service in the middle of April, 1952.

Since then he is on a mission to East Africa, as the Joint Secretary and Executive Officer of the GANDHI MEMORIAL ACADEMY SOCIETY. (P.O. Box 52, Nairobi.) for starting multiracial institution of high education associated with the name of the FATHER OF OUR NATION.

Mr. Menon's Tribute To Dr. Yajnik

Mr. Gopala Menon has paid a deserving high tribute to Dr. R. K. Yajnik's signal services to the Gandhi Memorial Aademy. He says of Dr. Yajnik: He is the single moving spirit behind this Memorial, greatest of its kind anywhere outside India. Not only East Africa but whole of India owes him a debt of gratitude — he is a great unofficial ambassador of Indian culture and learning. (Mr. Gopala Menon, the Indian Commissioner, himself has rendered valuable services to the Gandhi Memorial Academy.)

For Service and Satisfaction

Fitted with the famous unbreakable
ARTIFLEX MAINSPRIG
As regular as the tide. The right watch at the right price.
Trade Inquiries:—

M. WEISS LIMITED
MOMBASA NAIROBI DAR-ES-SALAAM

SIRICHAND & SONS
GROCERS & GENERAL MERCHANTS
Wish Dr. Radhakrishnan a cordial Welcome and hope He will enjoy His stay amongst us
SIRICHAND & SONS
GROCERS TO MANY A HOUSEHOLD
P.O. Box 6312 Bohora Road
Phone 20540 NAIROBI

Capital Building Company
Welcomes
DR. RADHAKRISHNAN
as one of the Builders of
Modern India
May His stay here be
Happy and Fruitful!
CAPITAL BUILDING COMPANY
P.O. Box 2174
Phone No. 25239
Latema Road
NAIROBI

SHAHI & SONS
Stockists of Medicines & Photographic Materials.

WARNING NOTICE
GUN BRAND
REGISTERED TRADE MARK

NOTICE is hereby given that a device representing a Gun is registered in (inter alia) Kenya, Uganda, Tanganyika and Zanzibar as the trade mark of J. & P. Coats, Limited, of Glasgow Scotland, and is used to distinguish sewing cotton manufactured by that Company; no person has the right to use the trade mark representing a Gun, or any colourable imitation of such mark or Gun which would or might deceive, with reference to any goods which are not manufactured by J. & P. Coats, Limited.

And notice is further given that legal proceedings will immediately be taken against any person, firm, or Corporation who or which sells or offers for sale goods bearing a representation of a Gun or any colourable imitation thereof or of the said registered trade mark, which are not a product of J. & P. Coats, Limited.

STEPHEN & ROCHE,
The Mansion House, Nairobi.
Advocates for J. & P. Coats, Ltd. and its Agent, The Central Agency Limited.

WARNING NOTICE
GRIFFIN BRAND
REGISTERED TRADE MARK

NOTICE is hereby given that a device representing a Griffin is registered in (inter alia) Kenya, Uganda, Tanganyika and Zanzibar as the trade mark of J. & P. Coats, Limited, or Glasgow, Scotland, and is used to distinguish sewing cotton manufactured by that Company; no person has the right to use the trade mark representing a Griffin, or any colourable imitation of such mark or Griffin which would or might deceive, with reference to any goods which are not manufactured by J. & P.

NEW ERA IN WORLD RELATIONS

Radhakrishnan's Prague Speech

"In an age which has learned to navigate the air and split the atom, there are no "foreign nations. If one nation suffers, all others will suffer too. We have become interresponsible. We must have less suspicion and more unselfishness in the conduct of international relations. We must develop the habit of thinking in terms of peace."

This extract is from the speech of Dr. Radhakrishnan at a State banquet in Prague given in his honour by the Czechoslovak Premier, Mr. Siroki.

The Vice-President, who has already paid goodwill visits to Britain, Poland, Belgium, Luxemburg and numerous other European states, was in Prague on June 6.

Welcoming Dr. Radhakrishnan at the banquet, Mr. Siroki expressed the Czech Government's appreciation of his acceptance of their invitation.

In course of his reply, the Vice-President of India said:-

"Since we attained independence, it has been our constant endeavour to raise the standards of living of our people and I am glad to be assured of your sympathy and support in this effort of ours.

Philosophy of Tolerance

"But all our efforts will be foiled if we do not secure peace. That is why we desire peaceful coexistence and friendly co-operation between all nations."

Earlier, the Vice-President said in Brussels that the ideas such as democracy, which now influenced India's policy, both in domestic and international matters, had been there for a long time.

"If we believe that every human being has some sanctity, some dignity, however, much it may be camaflouged by his doings, we would respect even people who appeared to us to be inferior", he said.

Democracy required respect for other groups from whom one might be estranged. In India because they tried to adopt that principle from very long time ago, they tolerated, appreciated and welcomed different systems of thou-

policy of that kind of coexistence..... What is necessary today is patience, courage, forbearance and comprehension. Misunderstanding gives rise to wars; understanding gives rise to peaceful adjustments and friendship among nations."

DON'T GAMBLE WITH YOUR HEALTH

Get your chronic diseases treated by SAFE and EFFECTIVE methods. SATISFACTION ASSURED. Write in confidence giving detailed history to:

Enclose Shs. 2/- uncrossed B.P.O. for Airmail reply.

Dr. K. S. Kapoor,
P.O. Box 5585,
BOMBAY 14, India.

A FEW PRAISES

"I was suffering from urinary trouble and had to pass urine 20 to 30 times a day. Your two doses made all right".
Mrs. Paul from Bombay.

"Thanks dear doctor. Your wonder medicine freed me completely from the severe pain in the nervous system which I was suffering from for the last decade."
Mr. P. Memon from Cochin.

METRO HOTEL
BAR & RESTAURANT
Box 6292 'Phone 22623
HASRAT ROAD NAIROBI

THE MAKING OF BOOKS— World Survey

Upwards of five thousand million copies of books of one sort or another are produced throughout the world each year. Large as this figure seems, it represents only two books for every person.

About three-quarters of all books published come from only ten countries, and half the books published in the world are for use in schools.

These facts are given in a survey "Books for All", by Mr. R. E. Barker, who was commissioned by the United Nations Educational, Scientific and Cultural Organisation to survey problems confronting the international book trade.

"Books for All" is published this week by H. M. Stationery Office at 15s.

A dearth of printing and publishing facilities in large areas of the world, coupled with a maze of obstacles at national frontiers, seriously impede the full production and free circulation of books, says Mr. Barker. Difficulties range from tariff and currency restrictions to inadequate copyright protection; from a paucity of translating services to high transport costs.

SUBSCRIBE TO THE TIMES COLONIAL

A BACKBONE OF EDUCATION
The British Tutorial College for Correspondence Courses in Technical, Commercial and General Education. Write or call for full details, FREE. B.T.C., Gov't Road, Nairobi.

Muljibhai Madhvani & Co., Ltd.
Associated companies:
and
Madhvani Industries Ltd.
P.O. Box 54, JINJA (Uganda)
Ginners & Cotton Merchants Sugar, Sweets, Golden Syrup and Madhvaninagar Sugar Works Ltd., Soap Manufacturers, Oil, Extractors, Importers, Exporters and Manufacturer's Representatives. Branches at:— Kampala, Nairobi, Masawa Arua.

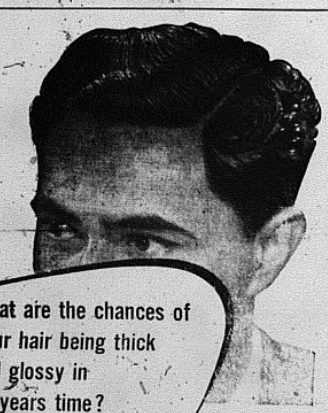

What are the chances of your hair being thick and glossy in 20 years time?

Are you going to let your hair lose its lustre and get thinner? Or are you going to keep it handsome and healthy with 'Vaseline' brand Hair Tonic? A few drops a day with a brief vigorous massage will check dandruff. Your hair will look brilliantly glossy and it will stay neat and tidy all day.

Take care of your hair! Change to 'Vaseline' Hair Tonic right away!

Vaseline BRAND **HAIR TONIC**

"VASELINE is the registered trade mark of the Chesebrough Manufacturing Co. Consolidated.

No. 1 size Shs. 3/00 No. 2 size Shs. 4/95

His shoes will last for ages— They're fitted with Goodyear's "RUNNER" Soles and Heels

They're tough—long wearing—comfortable. Keep shoes smart and repair bills low.

Always ask for

GOODYEAR

RUNNER SOLES AND HEELS

Trade Enquiries:—

JADAVJI VALJI & SONS,

P.O. Box 506 NAIROBI 'Phone 23667

Bazaar Road

CYPRUS ---

The Second Side Of The Picture

(BY NICHOLAS CARROLL)

Regular readers of the Press, accustomed to reports from Cyprus of bomb-throwing and other kinds of terrorism, would expect an official annual report on Cyprus to make sad enough reading. But it is far from being all bombs and bloodshed in Cyprus, as the Cyprus Government's report for 1955 surprisingly discloses. Life in this large Mediterranean island, roughly the size of the south-east corner of England, has gone on in a remarkably undisturbed way. The debit side is offset by an impressive tally of achievement.

Of course, it is no good pretending that the terrorism has not overshadowed this otherwise blessed island, with one of the best climates in the world, with a normally cheerful, easy-going populace, and with an exceptional freedom from illness and disease. As the report says, "1955 was an unhappy year for Cyprus, with peace and the promise of increasing prosperity and material progress giving place to violence and intimidation." Early in the year there was little public support for extremist measures, but inevitably the people grew more inured to the ruthless brutality of the terrorists.

Constructive Progress In Abundance

Let us take a look, however, at the constructive side of the picture. The year 1955 told a story of steady development in a typically European community. Water supply schemes were completed in the big towns of Nicosia, Limassol and Famagusta. Water was brought to 84 more villages, so that by the end of the year more than three quarters of the island's villages had piped water. Road building went on and there are now nearly 4,000 miles of roads. Development of ports continued. New hospitals were built and extended. The co-operative movement expanded very greatly. Retail trade was buoyant. The birth rate increased, the death rate decreased Archeological activities were vigorously and successfully pursued. These, then, were just a few of the highlights of the year.

Commerce was, except in the enterainment and catering trades, relatively unaffected by the unrest. In fact, 1955 was a year of expansion generally, with imports (£30 million) and exports (£18 million) the highest in the island's history; the high imports, incidentally, were largely due to the arrival of building materials, plant and machinery.

Expanding Farming

There were signs that some old handicrafts, like rope and basket-making were declining, though exports of Cyprus's attractive lace and embroidery were maintained. On the other hand, several poultry farms, privately owned, were established; the largest of these aims to produce 300,000 birds a year.

The island's co-operative movement has been making immense strides. Nearly 40 new societies were registered in 1955, bringing the total to 788, with a membership in the movement of around 135,000. The report observes "Credit societies (484 of them) are the heart of village economic life and of agricultural progress in the villages."

Since publication of the report it has been announced that the island expects this year's wheat crop to be over 25 per cent greater than last year and the barley crop the best for 50 years. Through the co-operative societies the Grain Commission expects to pay the Cyprus farmers, who are almost the highest paid in the world for wheat, between £1¾ million and £2 million.

This result is largely due to the unremitting efforts of the Government to improve agricultural conditions in Cyprus and its encouragement to farmers to adopt improved methods of cultivation, fertilisation, weed and pest control and especially to employing of modern farm machinery. Against 27 tractors in the island in 1938 there are now 1,633.

A Healthy Island

Cyprus is an island without serious disease; it has no cholera, plague, no epidemic of typhus or yellow fever Malaria was stamped out six years ago, but it still costs the Cyprus Government £40,000 to keep it out.

One of the most remarkable indications of the island's steadily growing prosperity since the war is the latest vehicle census. In 1946 there were 4,000 vehicles; by 1950 that figure had more than doubled; and in 1955 there were well over 22,000 making one for every 22 inhabitants.

But, for me the most moving and delightful thing in the whole report is a small photograph accompanying the section on public health. It is a picture of the head and shoulders of a young Cypriot girl of about 15, a black scarf thrown over her head. Her large, dark eyes are brimming with joy near to tears; a wide smile shows her strong, white teeth. When the picture was taken she had just come back to her home in Cyprus, well and happy after a serious brain operation in England. This heart-warming little picture, taking up not more than eight square inches of space, fills me with more pride in Britain's colonial administration than all the statistics in the report put together.

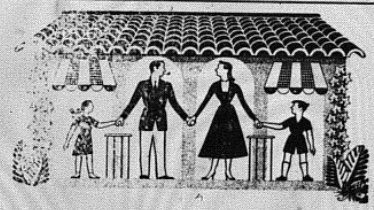

everybody benefits from 'KEPLER'!

Yes—delicious 'Kepler' keeps *all* the family thriving! Rich in the vital health factors, vitamins A and D, it strengthens, nourishes and restores. Invaluable for children, it encourages sturdy growth. It gives to young and old the energy they need to face life's round of work and play.

'KEPLER' BRAND

Cod Liver Oil with Malt Extract

The mark of a BURROUGHS WELLCOME & CO. product

Managing Agents: DALGETY AND COMPANY LIMITED

THE INDIAN SCENE

By Eleuterio Soares, The 'Colonial Times' Special Correspondent In Bombay

INDIA'S STRICT STAND ON KASHMIR QUESTION

Bombay, 8th July, 1956

No surprise is expressed here over the disappointment felt by Pakistan over the failure of Kashmir talks between Mr. Ali, and Mr. Nehru. It is felt that Pakistan, by its own unhelpful policies and rabidly anti-Indian attitude, which is given expression to in and out of place by Pakistani leaders, has made its position untenable in respect of Kashmir. There was a time when India in the interest of peace on the sub-continent was prepared to go out of her way in accommodating Pakistan but such a conciliatory attitude is normally interpreted in Pakistan as a sign of weakness and has been replied to by Pakistan with greater intransigence and obstructionism.

Pakistan not a Party to Kashmir Dispute

As a result of the experience gained during the last few years and the alteration of the balance of power as a result of Pakistan's membership of SEATO and Baghdad Pacts and acceptance of U.S. military aid, India's attitude has hardened and the approach is now based on the strictly legal and constitutional position of Kashmir. India does not recognise Pakistan to be a party for deciding the future of Kashmir but only as the culprit responsible for disturbing the peace of the state and thus creating complications which have defied all efforts towards a solution. Pakistan is involved only in so far as a part of the state is under Pak occupation but cannot, unless India willingly accepts the position, expect any share in the process of deciding the ultimate destiny of the state.

Mr. Ali's Miserable Failure

This premise is evidently better appreciated in the Commonwealth quarters now than it did before as evidenced by Mr. Ali's miserable failure to secure the help of the Commonwealth Prime Ministers in bringing about talks between him and Mr. Nehru and act as a third party at such parleys. It is understood that Mr. Ali tried his best to persuade the Canadian and British Prime Ministers to use their influence to convince India to soften her attitude towards the Kashmir issue but without success. Equally disappointing was the British press reaction to Mr. Ali's fireworks on Kashmir which he started the moment he landed in London.

The same may not have been the case a couple of years ago or if the U.S.A. were a party to the Conference. For, it is evident from the tone and contents of the joint communique issued by the Prime Ministers at the conclusion of the conference that India's influence is on the ascendant in Commonwealth circles. The communique has a distinct panchshila flavour and while it may be too optimistic to say that the Commonwealth has accepted what has come to be known as the Nehru doctrine and emerged as the third force it is obvious that a very good beginning in that direction has been made. The general tone of the communique, if it faithfully reflects the collective opinion of the Commonwealth Government, is such that the outlook of the foreign policies of the constituting countries is bound to undergo fundamental changes in respect of China, Russia, military pacts and similar vital topics.

U.S.A.'s Foreign Policy

In any case the tone of the communique will not be appreciated in Washington where Mr. Dulles is likely to interpret it as contrary to the U.S. policies which, it is normally implied, must be the pattern for the policies of all countries professing friendship towards U.S.A. That is how Mr. Dulles and his cohorts view it. But, the Commonwealth Prime Ministers in giving expression to these sentiments have only echoed the trend prevalent among their own people towards an emphasis on non-alignment and co-existence. The Commonwealth evidently can command greater experience in diplomacy and can fall back upon better traditions than the State Department and hence is capable of exhibiting greater realism.

It is true that the Commonwealth Conference is not held to take any concrete decision and no policy matters are settled. The countries attending the Conference are independent countries and free to pursue their own policies. There are no statutory obligations on these countries to abide by the sentiments expressed by the conference. It is, however, definite that unless Mr. Dulles wields the big stick, the gulf between U.S. policies and those of other countries will begin to widen. Already there are big cracks and the myopic Mr. Dulles incapable of taking a comprehensive view of the situation frets and fumes, but the coming months, if the report that Mr. Eden himself was the chief supporter of Mr. Nehru during the Commonwealth Conference, Mr. Dulles is likely to have a few more headaches. And the view that the epicentre of the Commonwealth is gradually shifting towards Delhi is no more a wishful thinking.

INCREASE YOUR EARNINGS

Why you lag behind; earn more when the costs are so high.

For details of scheme write, ring or call at:

KAY'S COLLEGE

BOHRA ROAD

Box 10797 Phone 25473

City Building NAIROBI

stating your age, qualifications and experience.

WANTED

Wanted urgently a matriculate or a graduate teacher for the Asian Primary School, Isiolo.

Salary on the basis of Govt. Education Dept. Salary Scale.

Apply to the Secretary, The Asian Primary School, P.O. Box 18, Isiolo, Kenya.

JAGAT SINGH & SONS

EXCELLENT BOX BODY BUILDERS

Selling Agents for MERCEDES BENZ DIESEL VEHICLES

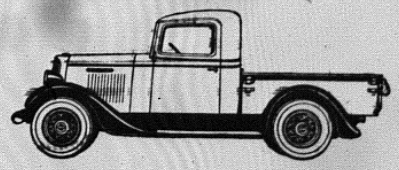

Wish His Excellency DR. SARVAPALLI RADHAKRISHNAN Cordial Welcome and best of time in this Country

JAGAT SINGH & SONS

P.O. Box 5877
Phone 24182

Enterprise Road & Racecourse Road
NAIROBI

We welcome Dr. Radhakrishnan to East African Territories

We also welcome you all to:

DIL-BAHAR HOTEL

(Sole Proprietor:- PREMJI KESHAVJI THANK)

For

CLEAN & HYGIENIC EATABLES
INDIAN SWEETMEAT MANUFACTURERS
TEA PARTIES CATERED FOR
WELL-KNOWN RASGULEY
RAS MALAI & GULAB JAMAN
AND KALAKAND, ETC., ETC.
A SPECIALITY

Phone 23066 Ngara Road
P.O. Box 5899 NAIROBI

WE WISH
DR. S. RADHAKRISHNAN
A HEARTY WELCOME
AND VERY PLEASANT STAY
IN THESE TERRITORIES

MATHURA DASS & SONS LTD.
&
CAP TRAVEL SERVICE

P.O. Box 5481 *Phone 21882/3*
Latema Road *NAIROBI*

KARACHIWALLA (NRB.) LTD.

DIRECT IMPORTERS
HARDWARE MERCHANTS

Victoria Street Office Phone 23188
P.O. Box 916 Godown Phone 58835
NAIROBI

Dealers in:- GALVD. HIGH GRADER PIPES & FITTINGS VALVES, MAIN COCKS AND STOP COCKS, BIB AND TANK COCKS, C.I. SLUICE VALVES UPTO 8" DIAMETER AND STEAM PIPING AND FITTINGS ALL SIZES UPTO 4" SIZE.

Also all kinds of:— BUILDING MATERIALS, FLAT AND ANGLES, ROUND BARS, M. S. PLATES, SHEETS, CHANNEL, GIRDERS, CORR SHEETS, CEMNET AND LIME, PAINTS AND DISTEMPER AND GALVD. HOOK BOLTS AND WASHERS, BOLTS AND NUTS AND WASHERS ALL SIZES

ALL GOODS AVAILABLE IN QUANTITIES
Our Customers Satisfaction is our first concern

Saturday's English Events

SANDOWN: Main attraction on the Sandown Park programme this afternoon is the Eclipse Stakes over 1¼ miles, which, since the War, France has won four times and, with eight of the thirteen entries trained in that Country, the race would appear to be a good thing for that Country again. Most popular of these entries is likely to be Hafiz 11 who only narrowly failed to give weight to Hugh Lupus last time out. Tropique, another popular winner at Ascot is another who will be well fancied. Of the home trained lot the hopes would appear to rest with Pirate King and Rustam, while the most popular winner would be Her Majesty's Alexander. For our selection, while fearing Tropique and Pirate King, the choice must go to HAFIZ 11.

The afternoon at Sandown opens with the Surrey Handicap Stakes in which last Saturday's winner Matados is unlikely to be asked to carry his penalty, Lady Midge, a winner last week will also have extra weight to carry and neither are likely to beat the speedy THE SAINT.

Racin' Plaid may give the Star Stakes a miss in view of his recent win & his absence should make way for OYSTER HILL.

Donald if saddled could add a touch of class to the field for the Victoria Handicap, but my choice here is BLUE LEGEND.

GOLDEN PLANET has, so far, not reproduced the form of last year, but has a good chance of taking the Sandown Anniversary Handicap, while BIG TOP is expected to give Nightingall his usual Saturday winner.

At Manchester THE TEST would be an appropriate winner of the Chorley Maiden Plate, while MERRY GO ROUND is expected to improve on his recent second.

The main attraction here is the Manchester Summer Handicap, headed by Durante with 9 stones 8 lbs. and By Thunder 9 stones 3 lbs., both however may be beaten by ROMAN FESTIVAL who has missed one or two attractive engagements recently.

The key to the Lancester Stakes appears to be held by trainer Binnie who can choose between Beckfoot and Binglea, whichever does duty for the stable should not be missed.

At Newcastle RYDON BRIDGE should not be missed, despite a 10 lb. penalty and the evergreen MASTER ROCKY can make a return to winning form in the Bywell Handicap.

FULL SELECTIONS FOR THE AFTERNOON ARE:

SANDOWN
2.00 The Saint
2.30 Oyster Hill
3.00 Blue Legend
3.40 Hafiz 11
4.00 Golden Planet
4.40 Big Top

MANCHESTER
2.00 Merry go Round
2.30 Ante Up
3.00 Roman Festival
3.30 Binglea (if abs Beckfoot)
4.00 The Test
4.30 Solitary Miss

HAMILTON
2.30 Popalongabit
3.00 Hope of Thornton
3.30 Sayajiro Star
4.00 Prince Bula
4.30 Olai
5.00 High River

NEWCASTLE
2.30 London Rocket
3.00 Jitterburg
3.30 Pam
4.00 Master Rocky
4.30 Rydon Bridge
5.00 Guide

SUNDRY SILK HOUSE
LADIES' BEST HOUSE FOR ALL KINDS OF DRESS MATERIALS

Wish our Honoured Guest
DR. S. RADHAKRISHNAN
A cordial Welcome to our City of Nairobi
May his stay among us be very Happy and Enjoyable

SUNDRY SILK HOUSE
P.O. Box 1713 Ngara Road
NAIROBI

Heartiest Welcome
to
DR. S. RADHAKRISHNAN
M.A., L.L.D.

JAYANT PANDIT
& BROS.
Insurance Agents
Bazaar Road
NAIROBI

OVERCOME NARROW LOYALTIES

Dr. Radhakrishnan Praises Tanganyika's Efforts to Mould a New Nation

DAR ES SALAAM, July 8:— Seven thousand people gathered outside the Indian Secondary School in Dar es Salaam today heard Dr. Radhakrishnan wish them godspeed in their development towards self-government as a "harmonious, co-operative human community." The Mayor of Dar es Salaam, Mr. Tyrrell presided.

The Indian Vice-President, here on a goodwill visit, said Tanganyika was fortunate in being associated both with the United Nations which was an organisation dedicated to the unity of mankind over-riding various kinds of distinctions, and the Commonwealth, which had succeeded in bringing self-government to many countries. He said the experiment in Tanganyika of moulding a nation must succeed. The demand of the times was that narrow loyalty to groups or races should be overcome.

Group Distinctions Are Outmoded

He had been told that the people of Indian origin were making their contribution to the experiment and he said this was appropriate. Tanganyika had had contacts with the peoples of the outside world for many years and many peoples had come to it. Loyalty and patriotism are here outmoded. "This is your home. To this country your But now group distinction due."

The Indian community, he hoped would completely assimilate itself in the new nation in the making and demand no privileges whatever.

Changed World Outlook

Dr. Radhakrishnan referred to the great change in human outlook that had come about in recent times. Domination or exploitation of one race by another or of one country by another was no longer possible in an age of weapons of immense destruction. Mankind was faced with the challenge of evolving an outlook of harmony superceding tribal or group loyalties, or it would perish.

Earlier in the morning the Vice-President accompanied by the Mayor drove through the decorated streets of Dar-es-Salaam, through the Indian and African areas of the town. They were frequently cheered by the crowds.

Future of Civilisation Depands On —

Later speaking at a meeting under the auspices of the Dar-es-Salaam Cultural Society, attended by over a thousand people, Dr. Radhakrishnan said the future of civilisation depended on the triumph of love and of spiritual values over racial arrogance, exclusive outlook and parochial interests and loyalties.

He said, although science and technology had made great progress and put at man's disposal enormous power, it would be a mistake to think that science was all that was needed. Science could give knowledge, but not vision, facts but not values. It was religion, not this or that religion, but the essence of religion that could help man to overcome the threats to which modern civilisation was exposed.

Dr. Radhakrishnan said the achievements of science themselves proved the greatness of the human spirit. The man who could split the atom was certainly greater than the atom.

Governor's Tribute

The Governor, Sir Edward Twining later paid a handsome tribute to the Vice-President while proposing a toast at an official luncheon given by him, where the principal citizens of Dar-es-Salaam were present.

He said Dr. Radhakrishnan was a man of many achievements and Tanganyika welcomed him not only as the Vice-President of a great Republic to which it was linked by many close ties, but also as a great philosopher and scholar. He was welcome again as a great diplomat successful in what must have been one of the most difficult diplomatic posts in the world (Moscow).

The Governor said his visit had evoked very great enthusiasm and focussed attention on the large Indian community which was an integral part of Tanganyika and whose historical roots went back at least to three generations.

Sir Edward then spoke of the multi-racial society being built up in this young country and hoped it would ultimately become "a non-racial congress together for the good of society in which all men of

(Continued on page 36)

VARIETY SILK HOUSE
&
D. D. SHAH & COMPANY
THE LADIES' SHOPS FOR
EVERY GARMENT
Wish DR. RADHAKRISHNAN
a Hearty Welcome to the City
and wish him Happy stay here
VARIETY SILK HOUSE
&
D. D. SHAH & COMPANY
P.O. Box 5270 Ngara Road
Phone 20775 NAIROBI

CHHAGANLAL ODHAVJI & M. M. DESAI
Leading Land and Estate Agents
and Financial Brokers
Extend a Cordial Welcome to
DR. SARVAPALLI RADHAKRISHNAN
to this Country

USEFUL PROPERTIES FOR SALE:

Vacant Plots & Buildings & occupied Buildings for sale

1. 5 vacant ¼-acre plots on Masari Road, size 122' x 78'
2. 18-Roomed vacant Building containing two 3-roomed flats and six 2-roomed flats with all conveniences and boy-rooms. Size of Plot 85' x 120'. Price Shs. 260,000. Immediate Vacant possession.
3. A new double storey house of eight 2-roomed flats with Boy-rooms, Stores, W.C., Hot and Cold water. Vacant possession. Price Shs. 250,000/-.
4. A 4-Storey Building on Grogan Road. Net annual income Shs. 38,400/-. Price Shs. 280,000/-. Maximum Mortgage facilities available.

For all inquiries Contact:
CHHAGANLAL ODHAVJI & M. M. DESAI
LAND AND ESTATE AGENTS
Phones: 25722 & 23676 Box 368 or 1199
NAIROBI

We offer Our Humblest & Sincerest
Respects to
DR. SARVAPALLI RADHAKRISHNAN,
M.A., L.L.D., etc.
A Philosopher - Statesman,
Interpreter of the East to the West,
and
Vice-President of the Republic of India

DEVJIBHAI K. HINDOCHA LTD.
(Incorported in Uganda)
P.O. Box 244 JINJA
Branches or Associated Firms at:—
Daresalaam, Mwanza, Jinja, Lira,
Kisumu, Aboki, Amaich, Zaber,
Malindi, Kabale, etc.

OVERCOME NARROW LOYALTIES

(Continued from page 35)

mon good unhampered by racial or religious discriminations."

He said the Indian community would play an increasingly important part in the evolution of this non-racial society, and stressed that it had already made a great contribution as had been acknowledged by the Royal Commission report.

Wanted — Harmony Between East & West

In this reply, Dr. Radhakrishnan referred to the Governor's praise of him as one who had done most to bring East and West together and said it was perhaps wrong to think of East and West as essentially different.

The East had produced great scientists and the West great spiritualists. There was today need for greater harmony between East and West.

He said he would wish Tanganyika to develop as a human community, composed of men of spirit who would root out from their midst indignities and discrimination of every kind and who would think of each other not as Europeans, Africans or Asians, but as Tanganyika first.

In Africa, the British had been more human in their dealings with peoples of the dependent territories than some other powers. They had carried out the administration in a more civilised manner. He hoped, therefore, that in this part of Africa they would see in future "instead of suppressed and repressed desires and aspirations, happy faces and joyous spirits."

In the evening the Mayor and the Municipal Council of Dar-es-Salaam gave a reception in honour of the Vice-President an dthere was a sundowner at Government House. The Commissioner for India also gave a reception.

* *

Floods In India

One again India is ravaged by floods. Assam, Bihar, U.P., and parts of the Punjab are experiencing acute difficulties as a result of excessive rains and swollen rivers due to the melting of the snow as well as rains in the Himalayas. Although no major disasters have so far occured, loss of life and property have been reported from a number of places. Gujrat, too, received record rain last week and experienced the useful floods.

The effects of the floods in Assam have this year been not so serious as in previous years partly due to the various flood prevention measures undertaken and the rain measuring station established in the Himalayan region and arrangements made for obtaining weather information from Tibet which enables the authorities to give due warning to the people living in the threatened areas.

The Annual Problem

The Flood Control Board set up by the Government of India has been functioning but the body has evidently not yet been able to make its influence felt on the course of the floods. The first objective is to collect the data which has already been done. After this it is necessary to study the information gathered and then formulate measures in the basis of these conclusions.

The problem is no doubt vast affecting as it does the entire Indo-Gangetic plain and regional bodies are, therefore, contemplated to execute the schemes which may be formulated by the Board. It may even be necessary for Pakistan, where also wide-spread floods have occured, and India to co-operate if the problem is to be tackled effectively and expenditiously.

S. P. MAHARAJ
(JYOTISHI)

A well-known Astrologer for solving your difficult problems. Send no money but state your birth date. If not, mention approximate age with time of letter writing.

P.O. Box 3671 NAIROBI

Office: HASRAT ROAD
Residence: DUKE STREET

All correspondence will be kept secret

DILKHUSH HOTEL

GREETS DR. RADHAKRISHNAN AND PROMISES HIM AN INTERESTING TIME IN E. AFRICA

FOR CLEAN & HYGENIC EATABLES
you must come to
DILKHUSH HOTEL
DESAI ROAD
Phone 24464 P.O. Box 1031
NAIROBI

Success depends on steady nerves!

It's so easy for a busy worker's job to get him down! A slight deterioration in health — and immediately mistakes begin to occur and nerves become frayed. If your job is an exacting one you must be fit! You cannot afford to let your nerves become strained.

Seek the help of 'Ovaltine'. This delicious food-supplement is of invaluable assistance in maintaining mental and physical health.

To calm and strength your nerves-

OVALTINE Malt or Chocolate Flavoured.

Distributors: D. EPSTEIN & Co. P.O. Box 176, Nairobi

Trade Inquiries:—
NARAYAN STORES
P.O. Box 2538, NAIROBI, Kenya.

GOD'S WILL BRINGS THREE RACES TOGETHER HERE

In Welcoming Dr. Radhakrishnan at the City Park Garden Party attended by over 3,000 members of the Gandhi Memorial Academy and invited V.I.P.'s, Mr. A. B. Patel said:

On behalf of the Gandhi Memorial Academy Society and on behalf of Members of all races assembled here this afternoon, it is my proud privilege to extend to Your Excellency a most hearty welcome to Kenya and in particular to Nairobi, the capital of Kenya and the chief town of East Africa. I am sure the people of Kenya are delighted to welcome you in our midst.

The Task of creating Unity in Diversity

By some Providential design people from the three great Continents of Europe, Asia and Africa, belongining to the main great faiths of the world, of different colours at different stages of cultures and with differing habits, customs, traditions and beliefs have been thrown together in this land of Kenya. We are all, therefore, engaged in the difficult task of creating unity in diversity which proceeds by a continuous though often unacknowledged process of synthesis and by an often unnoticed growth in attitudes of give and take. It is true that while we are engaged in this great endeavour we often come up against prejudices arising from the differing beliefs, customs and habits of our different racial, religious and national groups. However, the people of all races in Kenya have now become aware to a much greater extent than hitherto that common loyalties and common aims of life will have to be evolved if this country is to go forward to join the modern currents of life.

Wanted — Understanding of Problems

In this our difficult task we expect sympathy and understanding of our intricate problems from our friends and well-wishers abroad and we also expect their sincere advice, goodwill and assistance in reaching the right solution of our problems. We welcome friendly criticism of our conduct if such criticism takes due note of the existing facts of life in this country.

At the present stage of the history of this country I believe that it is an act of Divine Grace that an eminent personality who has assimilated the cultures of the East and the West is present this afternoon to give a message which will, I am sure, be an inspiration to us. It will come well from one who has been a life long professor of comparative religion and ethics.

I think I should stand no longer between our Speaker and the impatient audience, I welcome you, Sir, once more in our midst.

PORTUGUESE LOSE FAITH IN GOAN POLICE FORCE
High Official Tortured

BELGAUM:— Four Goa policemen, including a high police official, have been arrested by the Portuguese authorities, and are severely tortured in Forte de Aguada, an authoritative report reaching the central office of the National Congress (Goa) stated here.

Yet another police inspector, Krishna Desai, attached to the Collem police station is kept under surveilance, and may be put under arrest any time. Inspector Desai was recently sentenced for ten days' imprisonment on charge that the death of constable Quiroso at Caransaol some two months back was due to the irresponsible attitude shown to him by the Inspector.

According to a latest report, received from inside the Portuguese territory, the Goa police have arrested the patil of Merces in Illhas, for allegedly helping Goa nationalists. Krishna Bhagwat Pai Vernekar, the patil, who is also an employee of the P. W. D., is now in Panjim police lock-up. As the nationalist movement gains momentum, the authorities in Goa are making efforts to keep Goa's security service out of contact with the freedom organisations. It is apparent that the police force in Goa had ceased to be loyal, and there are possibilities of mass resignations forthcoming in the future, according to these reports. As the authorities are inclined to pin their faith only on European personnel, the law and order situation in Goa suffers, thus giving rise to lawlessness and goondaism.

The reports say that security measures are being tightened across the border for opening new garrison camps. It is learnt that the Portuguese steamer, "Timor" has already left Lisbon for Goa with reinforcement of arms and ammunition for the Portuguese possession in India. Aboard the ship are reported to be two high ranking military officials.

BETTER HEALTH for all the family!

Bonomint is no ordinary laxative. You chew it as a delightful mint-flavoured chewing gum that leaves your mouth fresh and clean. And, because the medicines are swallowed slowly with the saliva, they gently and effectively remove all impurities from the system. Keep your family healthy and happy. Get Bonomint to-day!

BONOMINT
LAXATIVE CHEWING GUM
For Adults and Children
In cartons of 2, 6 and 16 tablets
Obtainable from all Chemists and Stores

છગનલાલ ઓધવજી
અને
એમ. એમ. દેસાઇ
જમીન, માલમીલકતના અને નાણાંકીયના જાણીતા આડતીયા
અમારે આંગણે પધારતા
ડો. સર્વપલ્લી રાધાકૃષ્ણનનું
ભાવભીનું સન્માન કરીએ છીએ
ખાલી પ્લેટો, ખાલી મકાનો અને ભરેલા મકાના વેચવાના છે.

[૧] મચારી રોડ ઉપર, પાંચ ખાલી પ્લોટ; દરેક પ્લોટ અડધા એકરનો છે. પ્લોટની સાઈઝ ૧૨૨ × ૧૭૮ ની છે.

[૨] જુના રોડ ઉપર ૧૮ રૂમનું ખાલી મકાન જેમાં ૩ રૂમના ૨ ફ્લેટ, ૨ રૂમના ૬ ફ્લેટ. દરેક ફ્લેટે આથે પુરી સગવડ, સથે બોથ રૂમ નિચેરે છે. પ્લોટની સઈઝ ૮૫×૧૨૦ની છે. કીંમત શીલીંગ ૨,૬૦૦૦/- છે. લેનારને તુરજ ખાલી કબજો મળશે.

[૩] ઈન્ડસ્ટ્રીયલ એસ્ટેટ ૭માં બે માળનું તદ્દન નવું મકાન જેમાં ૮ ફ્લેટ બે રૂમના છે. પ્રેક ફ્લેટમાં બાથરૂમ, રસોડું, ટટી, ગરમપાણીની સગવડ આથે ખાલી કબજો. શી. ૨,૫૦,૦૦૦ ૦૦.

[૪] બ્રોમન રોડ ઉપર ચાર માળનું બ્લક મકાન, ગ્રાઉંડ ફ્લોર શી. ૩૮,૪૦૦-૦૦ નેટ છે. કિંમત શી. ૨,૮૦,૦૦૦.૦૦ છે આ મકાન લેનારને નાણાંની પુરી સગવડ કરી આપવામાં આવશે.

લખો અગર મળો.

છગનલાલ ઓધવજી એન્ડ એમ. એમ. દેસાઇ

ફોન		બોક્સ
ઘર ૪૦૫૮૫		૩૬૮
ઓફિસ ૨૫૭૨૨		અથવા
૨૩૬૭૬	નાઇરોબી	૧૧૯૯

The
Kenya Sports House
SPECIALISTS IN SPORTS MATERIALS
EXTEND TO THE VICE-PRESIDENT OF INDIA
DR. SARVAPALLI RADHAKRISHNAN
A MOST CORDIAL WELCOME AND HOPE HE WILL NOT FAIL TO OBSERVE A TEAM SPIRIT IN VARIOUS RACES HERE TO EVOLVE A PATTERN FOR A MULTI-RACIAL SOCIETY

WE STOCK A WIDE RANGE OF SPORTS MATERIALS FOR ALL KINDS OF GAMES SUCH AS FOOTBALL, HOCKEY, CRICKET, TENNIS ETC., ETC.

We give free advice on your Sports problems

The Kenya Sports House Ltd.
15, Rehimtulla Trust Building
P.O. Box 2043 Government Road
Phone 20109 NAIROBI

Mombasa Welcomes Vice-President

On behalf of the Gandhi Memorial Academy Society and on behalf of the citizens of Mombasa, I extend to Your Excellency a most hearty welcome to Mombasa, the premier port of Kenya and the gateway to East Africa, said Hon. A. B. Patel at the reception given to Dr. Radhakrishnan.

The population of this island town comprises Africans, Arabs, Asians, Europeans and others. We live here happily together without noticeable racial tension or acrimony. Such is the reputation for peaceful and harmonious conduct that has been acquired by Mombasa citizens that often one hears the phrase "sea level and sanity" used in relation to Mombasa and the Coast.

Mombasa's Problems

That does not mean that we have no problems and difficulties to solve. But we do not allow ourselves to lose our heads in discussion of our difficulties and differences.

I am sure the citizens of Mombasa are highly delighted that Your Excellency has found it possible to be among us for a few hours. We well know it is a privilege we are enjoying in meeting you, who is so well-known throughout the world as a personality which embodys the ideals of both the East and the West.

On a rare occasion like this, being a Mombasa resident of over 33 years standing, I would naturally like to say a good deal more, but I know that the audience here is impatient to hear one of the most famous speakers of our times. Once more I welcome you, Sir, in our midst. Thank you.

WE OFFER WELCOME AND GREETINGS TO DR. RADHAKRISHNAN THE VICE-PRESIDENT OF INDIA AND WORLD'S PHILOSOPER-STATESMAN

We are Representatives in East Africa for THMS PRODUCTS of India

DEALERS IN ALL KINDS OF GOODS, PRODUCE AND SUNDRIES

E.A. FOOD GRINDING & PACKING CO., LTD.

P.O. Box 1403 Bazaar Road
Phone 25627 NAIROBI

Brighten up your Home WITH Lady BRAND PAINTS AND DISTEMPERS

- Lovely Colours
- Easy to use

MADE IN ENGLAND BY Hangers PAINTS LTD

Agents: A. GILL & CO., LTD.
NAIROBI, KAMPALA, MOMBASA, DAR ES SALAAM, ZANZIBAR

જાહેર વિનંતિ

આથી અમારા માનવંતા ગ્રાહકોને નમ્ર વિનંતિ કરીએ છીએ કે તા. ૨૩-૭-૫૬ના રોજથી અમો અમારી નવી દુકાન સેંઆટા રોડ કોસાનીએલ ટાઇમ્સની સામે રાખેલ છે તો ત્યાં અમારા સર્વ ગ્રાહકોને આવવા નમ્ર વિનંતી કરીએ છીએ.

આર. સી. પટેલ એન્ડ કું.
તાજા ફ્રૂટ એન્ડ વેજીટેબલ મરચન્ટ
પો. બો. નં. ૧૫૨૦ નાઇરોબી

Metal cap seals the cell and keeps in the power!

G.E.C.

Tropical Unit Cell

—just the battery for your torch! The new G.E.C. metal cap seals the cell, preserves its life and gives added protection against damage.

GEC-7A

GAILEY & ROBERTS LTD.
BRANCHES THROUGHOUT EAST AFRICA
REPRESENTING THE GENERAL ELECTRIC CO. LTD., OF ENGLAND

INDIA-WEST AFRICA CARGO SERVICE

To Start This Month

A direct regular cargo service between India and West Africa will be run by the Scindia Steam Navigation Co., Ltd. The JALA JYOTI is scheduled to leave Bombay port by the end of this month on her first direct voyage to West African ports after touching at Madras.

Mr. H. M. Desai, Manager of Scindia's, told reporters in Bombay that exports from India to West Africa had so far been carried via the United Kingdom and the Continental ports. The establishment of a direct shipping service would not only facilitate direct shipment of exports, but would also substantially increase exports in view of the reduced cost of carriage. Besides, the cargo would be delivered in a shorter period.

Volume of Trade

The frequency of the service and the ports of call would be finally decided after the nature and volume of the trade between the two countries was fully known. According to present plans, however, the outward cargo for West Africa would be lifted four to six times in a year. The ships on their return journey would call at Black Sea ports to carry Russian goods for this country.

STUDENTS STUDY ENGLISH EDUCATIONAL SYSTEM

Three Indians are included among teachers and students from eleven countries now taking part in a survey of the English educational system. The others come from Australia, Cyprus, France, Germany, Japan, the Netherlands, the West Indies, Sweden, U.S.A. and Yugoslavia.

The Indians are Mr. B. S. Khanna, a nominee of the West Punjab government who is studying public administration at London School of Economics; Mr. S. C. Gupta, who is studying educational psychology at Birkback College and Mr. A. Da Costa.

Latest design and superlative performance

PHILIPS

radiogram FX656A

with tape recorder

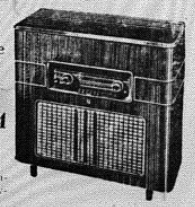

- Bi-Amph output stage; separate channels for high and low-note amplification.
- Frame aerial for S.W.
- Interference-free M.W. reception.
- Tuning indicator
- Automatic changing of all records, all speeds and all sizes up to cm (12").
- Tape recorder connection

Shs. 3800/- with tape recorder

TWENTSCHE PHILIPS
OVERSEAS TRADING CO. LTD
P.O. BOX 1138, NAIROBI, AND AT KISUMU

INDIA'S PRESTIGE HIGH IN WEST ASIA

Mr. S. A. Khan Insulted At Karachi

Mr. Sadat Ali Khan, Parliamentary Secretary to the Indian Prime Minister, arrived in Bombay from Karachi by air.

Mr. Khan said that he was very much surprised when the Pakistani police at Karachi airport told him that he could not enter the city as he had no transit visa.

Despite the intervention of Foreign Office officials of the Indian High commission, he had to wait at the airport for over an hour till lerance intimation came from the Pakistani visited, he was given full freedom to enter these countries. It was only a sister country, Pakistan, which gave him such a treatment, he added.

Giving impressions of his tour of West Asia, he said and respect by the Arabs. They looked upon Mr. Nehru as a leader of the free people.

Mr. Nehru's five-point formula for the settlement of the Algerian dispute was considered by the Arabs as "very reasonable." Mr. Khan left for Hyderabad.

He hoped that there would be no repetition of such incidents. Though he had no visa for some of the West Asian countries he

Aches and Pains GONE! WITH **SLOAN'S** LINIMENT

End crippling muscular aches and pains with SLOAN'S. Dab it on. Feel its penetrating, tingling glow as it acts speedily . . . easily . . . to kill pain. Get a bottle *today* and know blessed relief from agonising torture.

SLOAN'S LINIMENT KILLS PAIN

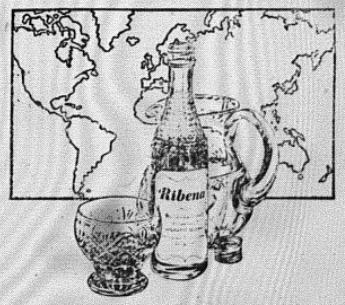

Natural Vitamin C in the world's most delicious tonic drink

The finest *natural* vitamin C tonic drink ever is Ribena—made from blackcurrants, the fruit which is richest in vitamin C. Ribena makes a wonderfully delicious tonic which even those suffering from loss of appetite can enjoy.

Ribena helps build red blood cells. Your general health improves. Ribena keeps your skin healthy.

Ribena fights fatigue. Quickens recovery from illness, gives extra day-to-day energy.

Ribena fights infection. Keeps your whole body fit, builds strong bones and teeth.

TO KEEP FIT AND FIGHT INFECTION

Get **Ribena** today!

9756-3 K&C Ribena Export Newspapers 1956 Italy Final Proof Printer

Indian Bags The Prize

NEW DELHI: The award of a sum of Rs. 15,000 to Shri B. D. Kshirsagar of Lucknow for submitting the best design for a monument to commenmorate the 2,500th anniversary of the Buddha's "Parinirvana" was announced here.

The design was adjudged to be the best from among 127 entries received from competitors from several countries.

The second prize of Rs. 5,000 was awarded to Mr. Andruszko Joazef and Mr. Muldner-Niechkowski Wieslaw from Poland.

The third prize of Rs. 2,000 was awarded to Mr. Ulrik Plesener and Mr. Erik K. Jorgenson from Denmark.

Pak Barbers On Warpath

KARACHI: The National Federation of Pakistan Hair-Dressers has found its own way of condemning the French policy in Algeria and supporting the Algerian nationalists.

It has dicided that its members will refuse either to cut the hair or shave the beard of Mr. Jean Serres, French Ambassador in Karachi, and to treat the other members of the French Diplomatic Mission to akistan in the same way.

The Pakistani hair-dressers have also decided to buy no more instruments of their frade from French firms "until the massacre in Algeria is entirely finished."

The Federation published a communique to the effect that any barber in Pakistan who infringes these rulings will be expelled from the Federation and boycotted by the other members.

MEN Overcome Loss of Manhood, Male Weakness or Prostate Gland Trouble, with our exclusive New Treatments. Vital Energy and Virility restored. Literature free.

TOTAL HEALTH FOR ALL
(M - 5) Azad Market, DELHI-6 (India)

Goa Seeks Pak Police Aid?

SURAT: Some Pakistani military officers, on their way to Goa visited Diu and Daman recently. Portuguese authorities are, it is believed, seeking assistance from Pakistani police in their task of tracing the underground nationalist workers, said to be active in Diu and Daman.

It may be mentioned that the Goa Government had sent Portuguese and Brazilian police to Diu for this purpose but they have not been able to do anything.

It's Kodak for Colour

DEVJIBHAI K. HINDOCHA LTD.
(INCORPORATED IN UGANDA)

Telephones:— Jinja—House 2524 Office 2247
Telegraphic & Cable Address:— "HINDOCHACO", Jinja

Registered Office at P.O. Box 244, JINJA
Associated Firms:—

DEVJIBHAI K. HINDOCHA (Tanganyika) Ltd. P.O. Box 360, Dar es Salaam (T. T.)

MIWANI SUGAR MILLS (Kenya) Ltd. Telephones:— House & Office 3000 P.O. Miwani (Kenya) (Kisumu Exchange)

TOWN TALKIES LIMITED P.O. Box 244, JINJA

MANAGERS UGANDA COTTON BROKERS Ltd. P.O. Box 244, JINJA

Sugar Manufacturers, Cotton Merchants, Ginners, Cinema Owners
EXPORTERS AND IMPORTERS
Cotton Ginners at:—
Aboki, Amaich & Zaber (Uganda)
BRANCHES AT:—
LIRA: Box 22, Phone No. 44 (Uganda)
KISUMU: Box 11, Phone: Office 254, House 208
Plantation at Kabale (Uganda), Malindi (Kenya)

LALJI MEPA & SONS

P.O. Box 2870 Phone No. 24171
Bazaar Road NAIROBI

Send your Wholesale Enquiries for:—

- *CUTLERY,*
- *HOSIERY,*
- *STATIONERY,*
- *PATENT MEDICINES,*
- *GLASSWARE, SHOES,*
- *SUNDRIES, Etc.*

Dealers for: INTERLOCK VESTS *made by* NATH BROS., Nairobi

PAY US A PERSONAL VISIT AND BE SATESFIED

EASTERN SHIPPING CORPORATION LIMITED

Regular Monthly Service between Bombay & Mombasa Calling Dar es Salaam & Zanzibar

S.S STATE OF BOMBAY

Sails for Bombay via Seychelles	13th July
Due from Bombay	7th August
Sails for Dar es Salaam & Zanzibar	7th August
Returns Mombasa from D'Salaam & Zanzibar	10th August

Freight and Passage Enquiries:—

The Eastern Shipping Corporation Ltd.
(Incorporated in India)
P.O. Box 2364 MOMBASA Phone 6336

PASSAGE AGENTS:
UNITED TRAVEL AGENCY P.O. Box 904, Kampala — PREMCHAND BROS. LTD. P.O. Box 945, Nairobi, Phone 25788

AGENTS AT:—
DAR ES SALAAM: Karimjee Jeevanjee & Co., Ltd. P.O. Box 51
ZANZIBAR: Dawrkadas Moorjee & Sons Ltd. P.O. Box 142

COLONIAL TIMES

14th July, 1956.

VIRANI BROS. LIMITED

AND ASSOCIATED FIRMS

WISH HIS EXCELLENCY DR. SARVAPALLI RADHAKRISHNAN A MOST CORDIAL WELCOME TO THE CITY OF NAIROBI AND HOPE HE WILL CARRY BACK HAPPY MEMORIES OF THIS LAND OF MULTI-RACIAL SOCIETY

VIRANI BROS. LIMITED

P.O. Box 381 Bazaar Road
Phone 20391 NAIROBI

Dr. Radhakrishnan To Address Public Meeting

Dr. Radhakrishnan will address a public meeting in Nairobi on July 16, Monday, at 6 p.m. in the Patel Club grounds. The subject will be the "The Future of Civilization," and H. W. The Mayor, Ald. I. Somen, M.B.E., will preside.

Aga Khan's Horses Go To U.S.

Mr. Rex Ellsworth, the American millionaire racehorse owner, has bought 41 brood mares from the Aga Khan, he disclosed in California. Mr. Ellsworth, owner of the crack American horse Swaps, declined to say how much he paid for the mares, but added: "I would say it's the biggest purchase ever of its kind."

Course For Olympics Possibles

The next 10-day athletics courses for Olympics "possibles" will be held at Jeanes School between July 16 and 23 to coincide with the visit of Bob Mathias, the 1948/52 Olympic Decathlon champion from the United States. This visit has been arranged by the United States Information Service and will give Kenya's Olympics "possibles" an opportunity to go into the finer details of the techniques of their respective events with Mathias during the course of a week at Jeanes School.

Friday, July 20, will be "open day" at Jeanes School, by permission of the principal, when the public will be able to watch Mathias in action with the Olympics "possibles".

By a happy coincidence the Railway Sports take place on July 21 at the end of the course and the athletes will all be taking part in this important fixture. Some 25 athletes have been invited to attend the course, so the open events at the Railway Sports provide some top-flight performances.

Ali Yusuf, of Kericho, who equalled his own 9.9 second record in the 100 yards at the Prison Sports two weeks ago, may well establish a new record on July 21 with some further intensive training. His close rival Albert Castanha will be there too, also Nyandika Maiyoro and the high-jumping pair, Joseph Laresio and Kipkalum Koech.

THE BEST SWEET MART OF THE CITY OF NAIROBI

Extends a very hearty and cordial Welcome to the Philosopher - Statesman of Modern India

DR. S. RADHAKRISHNAN

FOR BEST SWEETMEATS MADE IN PURE BUTTER

come to

NGARA HOTEL

Opposite Maternity Home

P.O. Box 1801 Phone 21017

NAIROBI

We Extend A Hearty

WELCOME TO

DR. SIR SARVAPALLI RADHAKRISHNAN, LLD., etc.

and

wish him interesting time in these territories

KHETSHI SHAMAT & BROS.

WHOLESALERS FOR ALL KINDS OF PIECE-GOODS, CUTLERY, STATIONERY, SHOES AND STOCKS FOR UP-COUNTRY SHOPS

P.O. Box 551 *Phone 22343*

Bazaar Road *NAIROBI*

ENGRAVERS
LINE, HALF-TONE AND
COLOUR BLOCK MAKERS
STEREO CASTERS
DESIGNERS AND
CINEMASLIDE MAKERS

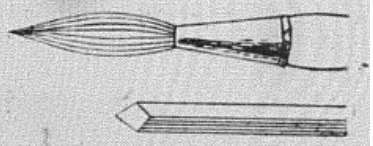

FINE ART
Photo Engravers Ltd

We wish

DR. RADHAKRISHNAN a happy stay in Nairobi and East Africa

P.O. Box 6423 Phone 22942

Victoria Street NAIROBI